



Komat

Ciągi wydawcze

Systemy szybkiej obsługi

KATALOG 2022

CENNIK

PRODUCENT MEBLI I URZĄDZEŃ DLA GASTRONOMII



Spis treści

1	Ciągi wydawcze - wstęp
6	Linia SILVER - KL1
24	Linia GOLD - KL2
42	Linia PLATINUM - KL3
60	Linia MOBIL - KL4
74	Bufety - KL5
84	Elementy do zabudowy - KL6
90	Elementy kompaktowe do zabudowy - KL7
96	Witryny chłodnicze - KL8
102	Nadstawki i elementy pomocnicze - KNP



Rodzaje i kolorystyka elementów wykończeniowych

CORIAN



Glacier White Bone Aztec Gold

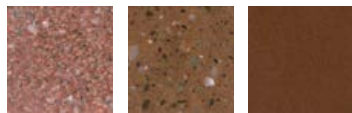

Mojave Cacao Brown Coffee Bean



Mont Blanc Night Sky Nocturne



Mandarin Grape Green Diamond Blue

GRANIT



Kashmir White Kashmir Gold Imperial Gold



Madura Gold Dark Giallo Veneziano Multicolor Red



Imperial White Bianco Sardo Baltic Green



Nero Impala Galaxy Star Nero Assoluto

PLYTA DREWNOPODOBNA



Woodline Creme Zebrano Piaskowe Urbano Naturalne Zebrano Ciemne



Jesion Lyon Piaszkowy Dąb Naturalny Jasny Dąb Rustykalny Jesion Cassino Brązowy



Wiśnia Naturalna Calvados Ciemny Mahoń Sierra Wenge



Zielen Limetki Niebieski Morski Burgund Grafit

Ciągi wydawcze - systemy szybkiej obsługi



TWOJA
WIZJA
KUCHNI



JAKOŚĆ
NOWOCZESNE
WZORNICTWO



Firma Komat przedstawia Państwu kompleksową ofertę ciągów wydawczych dla gastronomii.

Ciągi wydawcze to odpowiednio dobrana kombinacja stanowisk neutralnych i urządzeń zapewniająca szybkie i sprawne wydawanie dużej ilości posiłków, gwarantująca przechowywanie potraw we właściwej temperaturze jak i atrakcyjną prezentację dań. W katalogu znajdują Państwo wszystkie niezbędne elementy składowe każdego ciągu wydawczego: stanowiska neutralne, stanowiska grzewcze, stanowiska chłodnicze, nadstawki i elementy pomocnicze.

W związku ze stale zwiększającym się zapotrzebowaniem rynku na ciągi wydawcze oraz wciąż rosnącymi wymaganiami klientów, zdecydowaliśmy się zaprezentować aż cztery warianty wykonania ciągów. Poszczególne warianty różnią się między sobą rozwiązaniami konstrukcyjnymi dostosowanymi standardem do indywidualnych potrzeb każdego klienta. Modułowy system montażu zapewnia pełną swobodę doboru urządzeń i dodatkowych elementów składowych ciągu, dostosowując ich ilość i rozmieszczenie do potrzeb i charakteru obiektu. Szeroką ofertę dopełniają eleganckie bufety i elementy do zabudowy.

Stosowanie materiałów o wysokim standardzie oraz długoletnie doświadczenie firmy są gwarancją najwyższej jakości proponowanych rozwiązań, przy zachowaniu funkcjonalności i niepowtarzalnego stylu. Wszystkie elementy stosowane do produkcji mebli i urządzeń wykonane są ze stali nierdzewnej chromowo-niklowej w gatunku 1.4301 (PN 0H18N9; AISI 304; DIN X5CrNi18-10).

Aby w pełni zaspokoić Państwa oczekiwania, realizujemy również zamówienia nietypowe, według indywidualnych projektów, a pracownicy naszej firmy zawsze służą doradztwem i fachową pomocą.

Mam nadzieję, że w naszym nowym katalogu znajdą Państwo produkty spełniające Państwa wymagania i oczekiwania. Życzę Państwu udanych projektów i realizacji z firmą Komat.

Mieczysław Kozłowski



Linia SILVER – KL1

charakteryzuje się prostą konstrukcją - linię tworzą stanowiska szkieletowe otwarte z półką dolną, a urządzenia zamontowane są w ciągu w postaci elementów do zabudowy wpuszczanych w blat.



Linia GOLD – KL2

podstawą linii są stanowiska szafkowe w całości wykonane ze stali nierdzewnej, oraz podobnie jak w Linii KL1 urządzenia w postaci elementów do zabudowy wpuszczane w blat.



Linia PLATINUM – KL3

zbudowana na bazie szafek w całości wykonanych ze stali nierdzewnej. Wszystkie wanny wspawane są w blat, tworząc gładką powierzchnię.



Linia MOBIL – KL4

to układ samodzielnych stanowisk jezdnych; linię tworzą elementy szafkowe, a urządzenia zamontowane są w ciągu w postaci elementów do zabudowy wpuszczanych w blat.



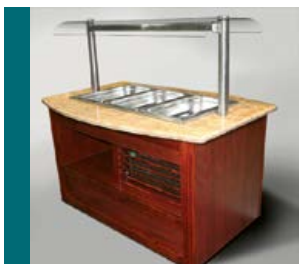

Bufety - KL5

to samoobsługowe mobilne stanowiska do serwowania sałatek, przekąsek oraz dań gorących. Bufety występują w czterech wariantach wzorniczych - MODERN, RETRO, PREMIUM i FRESH.



Elementy do zabudowy - KL6

elementy przeznaczone do montażu we wcześniej przygotowanych otworach w blatach z dowolnego materiału i o dowolnym kształcie.



Elementy kompaktowe do zabudowy - KL7

to zmodyfikowana wersja podstawowych elementów do zabudowy, gdzie wanna zintegrowana jest z nadstawką, tworząc z nią jedną całość.



Witryny chłodnicze - KL8

witryny chłodnicze w wielu opcjach: zamknięte, samoobsługowe z klapkami uchylnymi, samoobsługowe otwarte; witryny z szybą prostą i z szybą giętą; o pojemności od 2xGN1/1 do 5xGN1/1.



Nadstawki i elementy pomocnicze - KNP

szeroki wybór elementów wykończeniowych ciągu – nadstawek, pomocników, prowadnic tac, zabudowy dekoracyjnej frontów, dystrybutorów talerzy i tac.









Linia SILVER - KL1



Wszystkie elementy wykonane są ze stali nierdzewnej w gatunku 1.4301 (PN 0H18N9; AISI 304; DIN X5CrNi 18-10). Blaty wykonane są z blachy o grubości 1,5 – 2,0mm, a konstrukcja szkieletowa z profili 40x40. Wewnętrzne krawędzie wanień są zaokrąglone, co daje wyjątkowy komfort użytkowania i łatwość w utrzymaniu czystości. Poszczególne segmenty ciągu łączone są doczołowo połączeniami śrubowymi „na włos”.

Do poszczególnych elementów ciągu można dobrać wszystkie nadstawki i elementy pomocnicze z działu KNP.

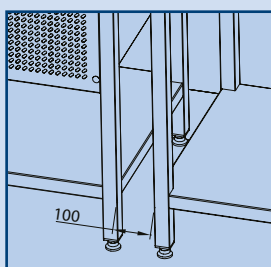
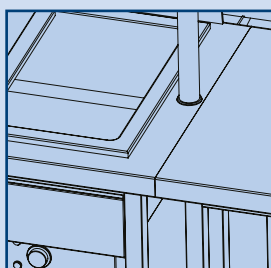
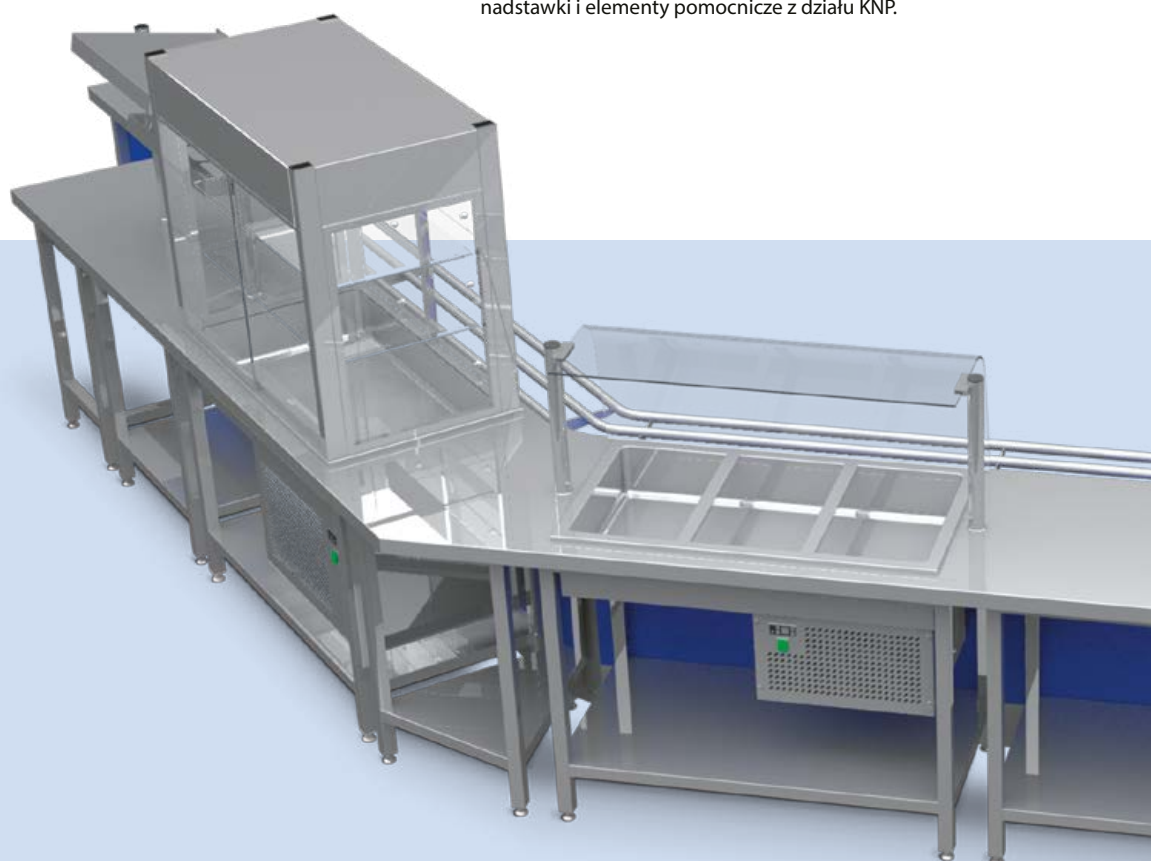

Linia polecana klientom ceniącym prostotę wykonania, i do których przemawiają względy ekonomiczne. Mimo prostej konstrukcji, po zastosowaniu efektywnych nadstawek i dowolnej zabudowy dekoracyjnej frontu, zaprojektowany ciąg spełnia wysokie standardy zarówno pod względem ergonomii i funkcjonalności jak i estetyki wykonania.

W linii tej istnieje możliwość zastosowania blatu z innych materiałów – takich jak: granit, corian, płyta drewnopodobna laminowana.

**ZAWSZE
CIEPŁE
POTRAWY**



Linia SILVER - KL1

charakteryzuje się prostą konstrukcją szkieletową.

Podstawą linii SILVER - KL1 są stanowiska otwarte z półką dolną. Urządzenia zamontowane są w ciągu w postaci elementów do zabudowy wpuszczanych w blat.



Linia SILVER - KL1

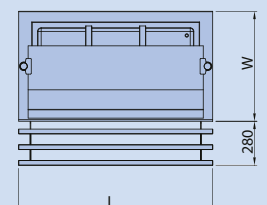
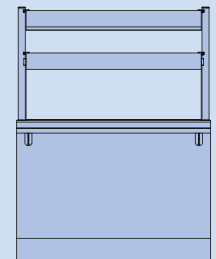
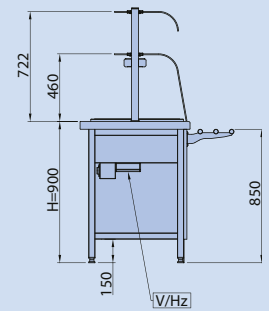
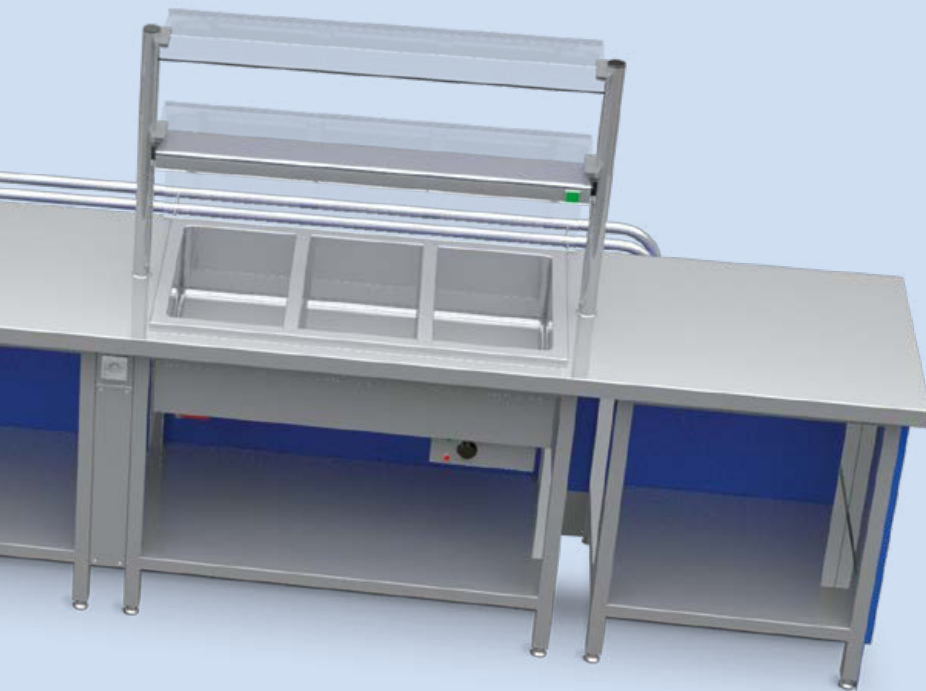

Przy wykonaniu blatów i innych elementów ciągu z granitu, ceny podlegają kalkulacjom indywidualnym.



Linia SILVER - KL1

Stanowisko otwarte z półką

KL1 - 01

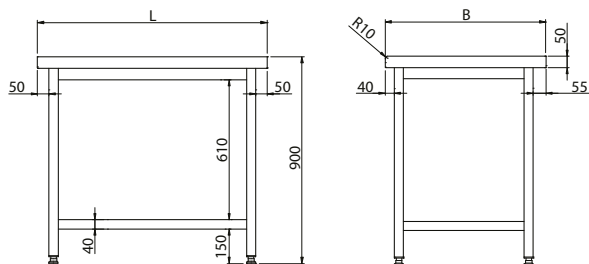

Model	L	B	H	cena netto (zł)
KL1-01.7060	600	700	900	1 991
KL1-01.7070	700	700	900	2 117
KL1-01.7080	800	700	900	2 244
KL1-01.7090	900	700	900	2 372
KL1-01.7100	1000	700	900	2 500
KL1-01.7110	1100	700	900	2 628
KL1-01.7120	1200	700	900	2 754
KL1-01.7130	1300	700	900	2 924
KL1-01.7140	1400	700	900	3 094
KL1-01.7150	1500	700	900	3 228
KL1-01.7160	1600	700	900	3 359
KL1-01.8060	600	800	900	2 253
KL1-01.8070	700	800	900	2 422
KL1-01.8080	800	800	900	2 589
KL1-01.8090	900	800	900	2 763
KL1-01.8100	1000	800	900	2 924
KL1-01.8110	1100	800	900	3 094
KL1-01.8120	1200	800	900	3 261
KL1-01.8130	1300	800	900	3 479
KL1-01.8140	1400	800	900	3 695
KL1-01.8150	1500	800	900	3 872
KL1-01.8160	1600	800	900	4 046

Linia SILVER - KL1

Stanowisko otwarte z dwiema półkami

KL1 - 02

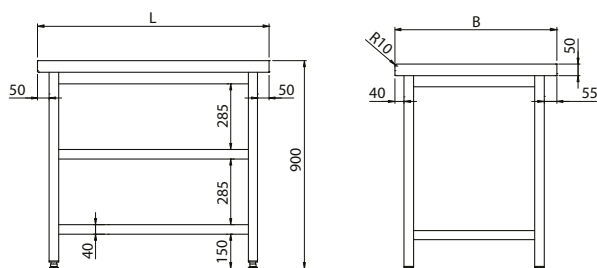

Model	L	B	H	cena netto (zł)
KL1-02.7060	600	700	900	2 322
KL1-02.7070	700	700	900	2 484
KL1-02.7080	800	700	900	2 646
KL1-02.7090	900	700	900	2 810
KL1-02.7100	1000	700	900	2 974
KL1-02.7110	1100	700	900	3 138
KL1-02.7120	1200	700	900	3 300
KL1-02.7130	1300	700	900	3 549
KL1-02.7140	1400	700	900	3 796
KL1-02.7150	1500	700	900	3 972
KL1-02.7160	1600	700	900	4 147
KL1-02.8060	600	800	900	2 610
KL1-02.8070	700	800	900	2 819
KL1-02.8080	800	800	900	3 025
KL1-02.8090	900	800	900	3 236
KL1-02.8100	1000	800	900	3 445
KL1-02.8110	1100	800	900	3 652
KL1-02.8120	1200	800	900	3 857
KL1-02.8130	1300	800	900	4 166
KL1-02.8140	1400	800	900	4 473
KL1-02.8150	1500	800	900	4 693
KL1-02.8160	1600	800	900	4 913

Stanowisko narożne wewnętrzne 90°

KL1 - 05



Model	L	B	A	H	cena netto (zł)
KL1-05.7090	1075	570	700	900	2 503
KL1-05.8090	1216	641	800	900	3 035

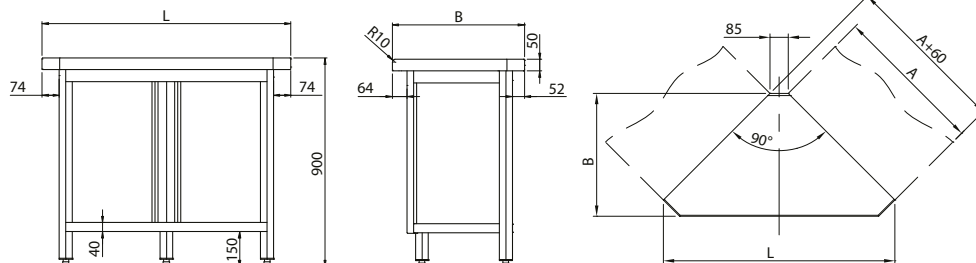

Stanowisko narożne zewnętrzne 90°

KL1 - 06



Model	L	B	A	H	cena netto (zł)
KL1-06.7090	1075	570	700	900	2 503
KL1-06.8090	1216	641	800	900	3 035

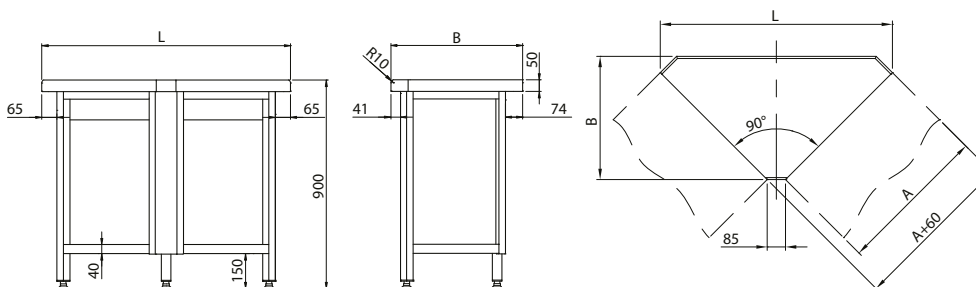

Stanowisko narożne wewnętrzne 45°

KL1 - 07



Model	L	B	A	H	cena netto (zł)
KL1-07.7045	691	790	700	900	2 227
KL1-07.8045	767	898	800	900	2 724

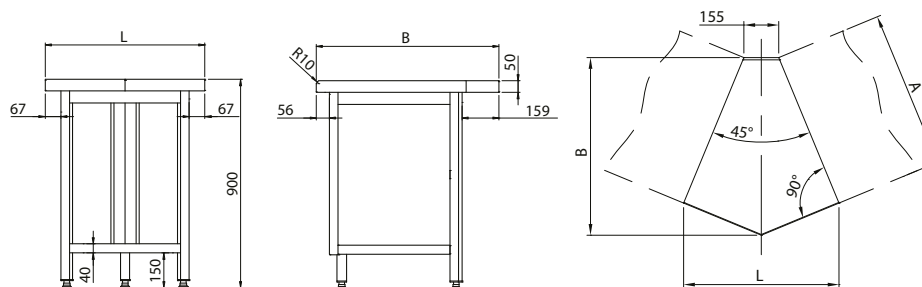

Stanowisko narożne zewnętrzne 45°

KL1 - 08



Model	L	B	A	H	cena netto (zł)
KL1-08.7045	691	790	700	900	2 227
KL1-08.8045	767	898	800	900	2 724

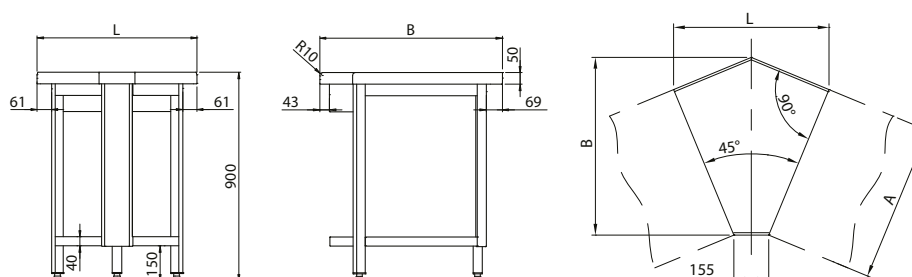



Linia SILVER - KL1

Stanowisko dystrybutora

KL1 - 09



Model	L	B	H	cena netto (zł)
KL1-09.7080	800	700	900	2 394
KL1-09.8080	800	800	900	2 720

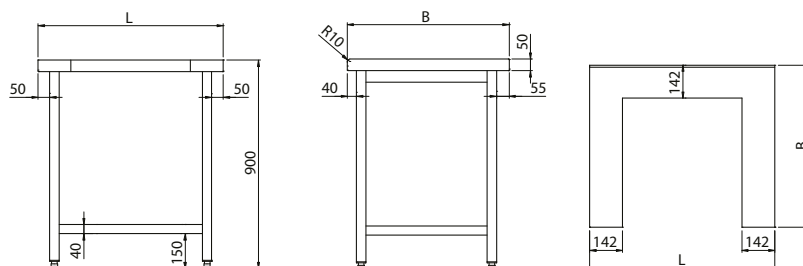

Stanowisko kasowe z szufladą

KL1 - 10



Model	L	B	H	cena netto (zł)
KL1-10.7080	800	700	900	3 439
KL1-10.8080	800	800	900	3 765

- wymiary wewnętrzne szuflady 305x360x70
- szuflada z zamkiem

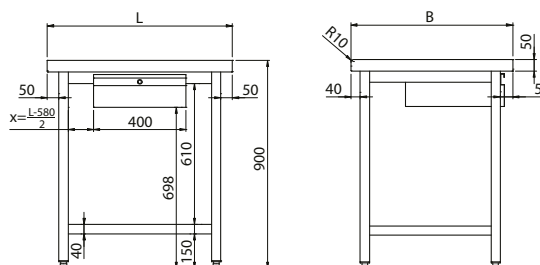

Stanowisko kasowe z szufladą

KL1 - 11



Model	L	B	H	cena netto (zł)
KL1-11.7130	1300	700	900	3 939
KL1-11.8130	1300	800	900	4 451

- wymiary wewnętrzne szuflady 305x360x70
- szuflada z zamkiem

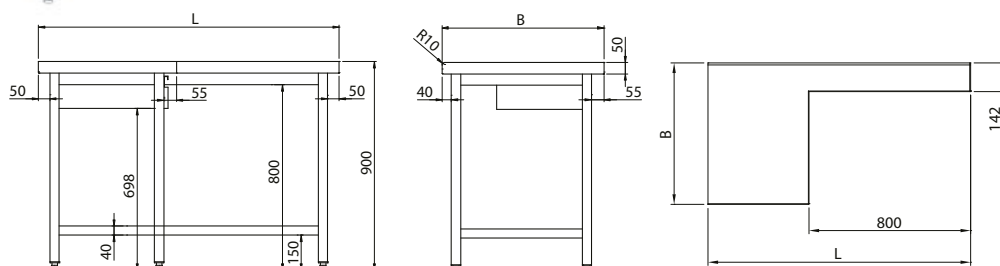

Stanowisko z wanną do ekspozycji na lodzie

KL1 - 12



Model	L	B	H	Wymiary wanny	cena netto (zł)
KL1-12.7002	890	700	900	646x510x150	4 840
KL1-12.7003	1235	700	900	989x510x150	5 651
KL1-12.7004	1560	700	900	1332x510x150	6 503
KL1-12.8002	890	800	900	646x510x150	5 219
KL1-12.8003	1235	800	900	989x510x150	6 173
KL1-12.8004	1560	800	900	1332x510x150	7 169

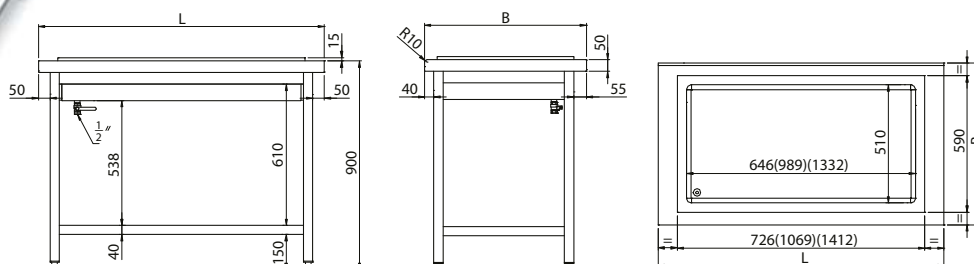

Stanowisko z płytą chłodniczą

KL1 - 13



Model	L	B	H	Wymiary płaszczyzny ekspozycji	Moc [W]	cena netto (zł)
KL1-13.7002	890	700	900	630x495	360	8 878
KL1-13.7003	1235	700	900	974x495	360	9 777
KL1-13.7004	1560	700	900	1317x495	360	10 732
KL1-13.8002	890	800	900	630x495	360	9 258
KL1-13.8003	1235	800	900	974x495	360	10 298
KL1-13.8004	1560	800	900	1317x495	360	11 398

- zakres regulacji temperatury 2÷10 °C
- zasilanie 230/50 V/Hz

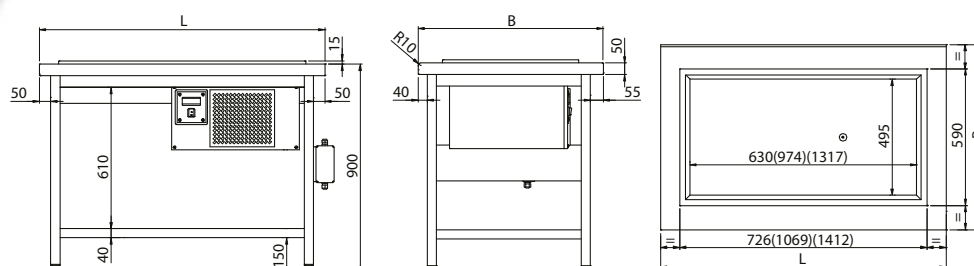

Stanowisko z wanną chłodniczą

KL1 - 14



Model	L	B	H	Pojemność wanny	Moc [W]	cena netto (zł)
KL1-14.7002	890	700	900	2xGN1/1	360	9 869
KL1-14.7003	1235	700	900	3xGN1/1	360	11 039
KL1-14.7004	1560	700	900	4xGN1/1	360	12 248
KL1-14.8002	890	800	900	2xGN1/1	360	10 247
KL1-14.8003	1235	800	900	3xGN1/1	360	11 559
KL1-14.8004	1560	800	900	4xGN1/1	360	12 916

- zakres regulacji temperatury 2÷10 °C
- zasilanie 230/50 V/Hz
- głębokość GN 150 mm

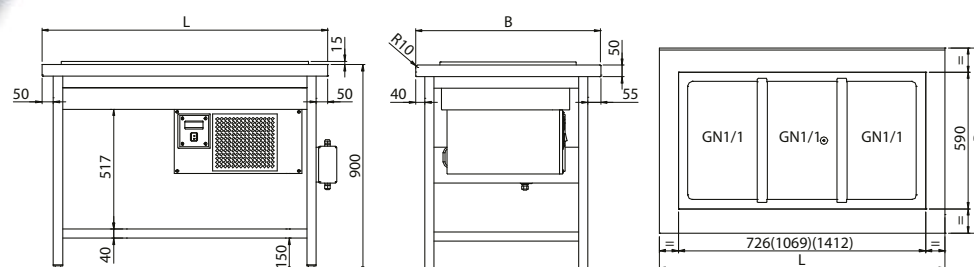

Linia SILVER - KL1

Stanowisko z wanną chłodniczą z chłodzeniem bocznym

KL1 - 15



Model	L	B	H	Pojemność wanny	Moc [W]	cena netto (zł)
-	-	-	-	-	-	-
-	-	-	-	-	-	-
KL1-15.8002	890	800	900	2xGN1/1	360	11 816
KL1-15.8003	1235	800	900	3xGN1/1	360	13 162
KL1-15.8004	1560	800	900	4xGN1/1	360	14 535

- zakres regulacji temperatury 2 ± 10 °C
- zasilanie 230/50 V/Hz

- głębokość GN 200 mm

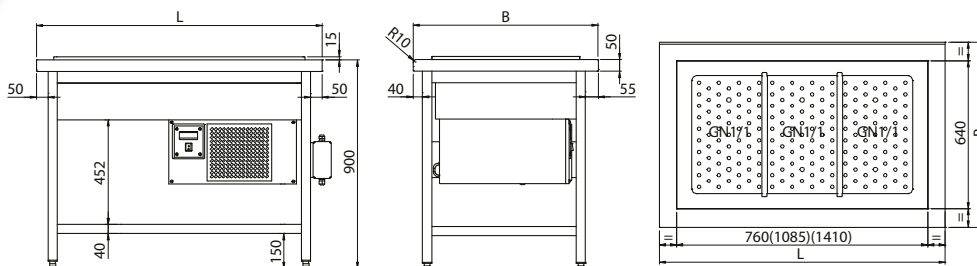

Stanowisko z wanną chłodniczą z wymuszonym obiegiem powietrza

KL1 - 16



Model	L	B	H	Pojemność wanny	Moc [W]	cena netto (zł)
-	-	-	-	-	-	-
-	-	-	-	-	-	-
KL1-16.8002	1015	800	900	2xGN1/1	415	18 008
KL1-16.8003	1260	800	900	3xGN1/1	520	20 599
KL1-16.8004	1585	800	900	4xGN1/1	630	23 274

- zakres regulacji temperatury 4 ± 12 °C
- zasilanie 230/50 V/Hz

- głębokość GN 200 mm
- możliwość regulacji głębokości wanny

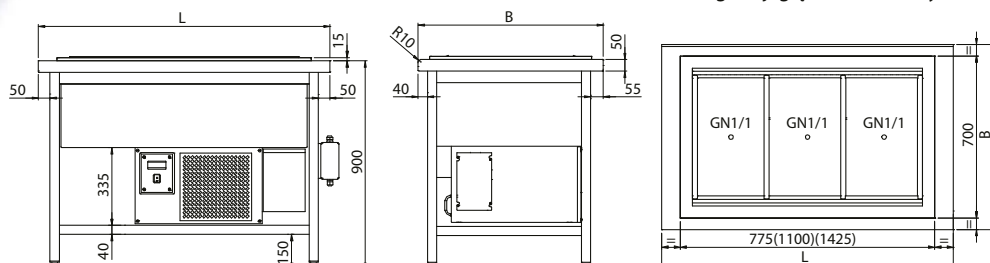

Stanowisko z bebarem wodnym jednokomorowym

KL1 - 20



Model	L	B	H	Pojemność wanny	Moc [W]	cena netto (zł)
KL1-20.7012	890	700	900	2xGN1/1	1600	6 510
KL1-20.7013	1235	700	900	3xGN1/1	2400	7 492
KL1-20.7014	1560	700	900	4xGN1/1	3200	8 515
KL1-20.8012	890	800	900	2xGN1/1	1600	6 888
KL1-20.8013	1235	800	900	3xGN1/1	2400	8 014
KL1-20.8014	1560	800	900	4xGN1/1	3200	9 183

- zakres regulacji temperatury 30 ± 95 °C
- zasilanie 230/50 V/Hz

- głębokość GN 200 mm

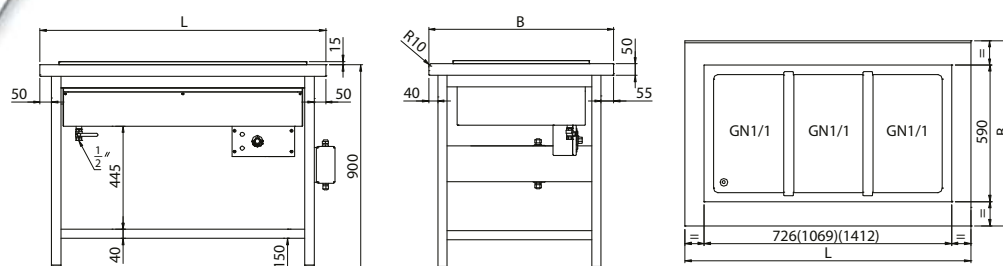

Stanowisko z bebarem wodnym wielokomorowym

KL1 - 21



Model	L	B	H	Pojemność	Moc [W]	cena netto (zł)
KL1-21.7022	890	700	900	2xGN1/1	1600	7 414
KL1-21.7033	1235	700	900	3xGN1/1	2400	9 640
KL1-21.7044	1560	700	900	4xGN1/1	3200	11 908
KL1-21.8022	890	800	900	2xGN1/1	1600	7 793
KL1-21.8033	1235	800	900	3xGN1/1	2400	10 162
KL1-21.8044	1560	800	900	4xGN1/1	3200	12 573

- zakres regulacji temperatury 30÷95 °C
- zasilanie 230/50 V/Hz

- głębokość GN 200 mm

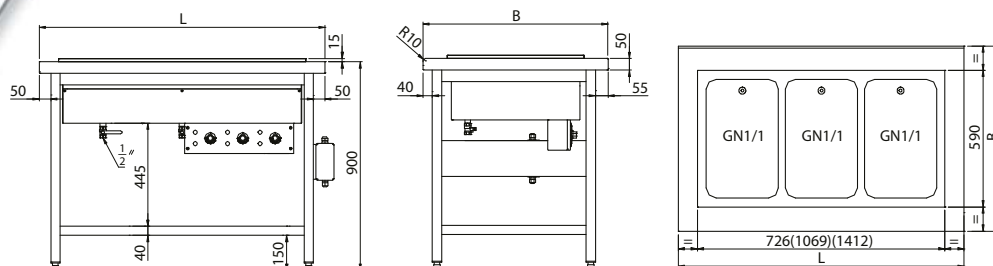

Stanowisko z bebarem powietrznym wielokomorowym

KL1 - 22



Model	L	B	H	Pojemność	Moc [W]	cena netto (zł)
KL1-22.7022	890	700	900	2xGN1/1	1600	9 596
KL1-22.7033	1235	700	900	3xGN1/1	2400	12 691
KL1-22.7044	1560	700	900	4xGN1/1	3200	15 863
KL1-22.8022	890	800	900	2xGN1/1	1600	9 975
KL1-22.8033	1235	800	900	3xGN1/1	2400	13 214
KL1-22.8044	1560	800	900	4xGN1/1	3200	16 529

- zakres regulacji temperatury 30÷95 °C
- zasilanie 230/50 V/Hz

- głębokość GN 200 mm

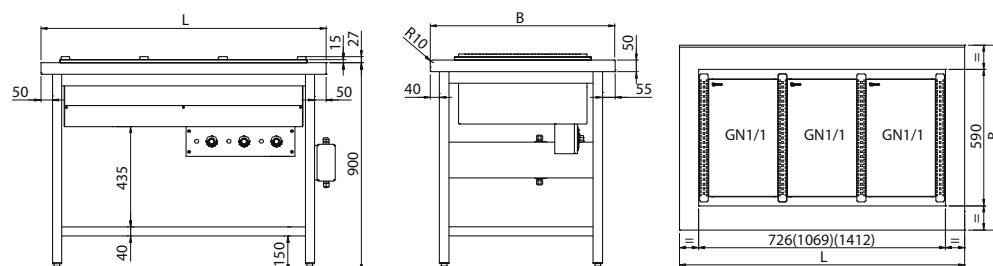

Stanowisko z płytą grzewczą

KL1 - 23



Model	L	B	H	Powierzchnia płyty	Moc [W]	cena netto (zł)
KL1-23.7002	890	700	900	726X590	1600	4 925
KL1-23.7003	1235	700	900	1069X590	2400	6 180
KL1-23.7004	1560	700	900	1412X590	2400	7 100
KL1-23.8002	890	800	900	726X590	1600	5 303
KL1-23.8003	1235	800	900	1069X590	2400	6 702
KL1-23.8004	1560	800	900	1412X590	2400	7 766

- zakres regulacji temperatury 30÷60 °C
- zasilanie 230/50 V/Hz

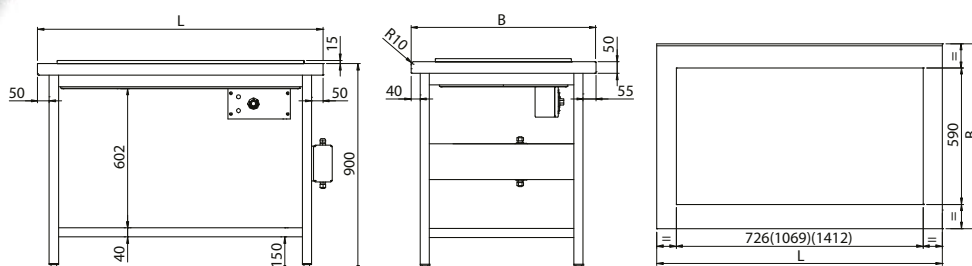



Linia SILVER - KL1

Stanowisko z płytą grzewczą ceramiczną

KL1 - 24



Model	L	B	H	Powierzchnia płyty	Moc [W]	cena netto (zł)
KL1-24.7002	890	700	900	726x590	570	7 431
KL1-24.7003	1235	700	900	1069x590	855	9 367
KL1-24.7004	1560	700	900	1412x590	1140	11 345
KL1-24.8002	890	800	900	726x590	570	7 808
KL1-24.8003	1235	800	900	1069x590	855	9 889
KL1-24.8004	1560	800	900	1412x590	1140	12 011

- zakres regulacji temperatury 30÷95 °C
- zasilanie 230/50 V/Hz

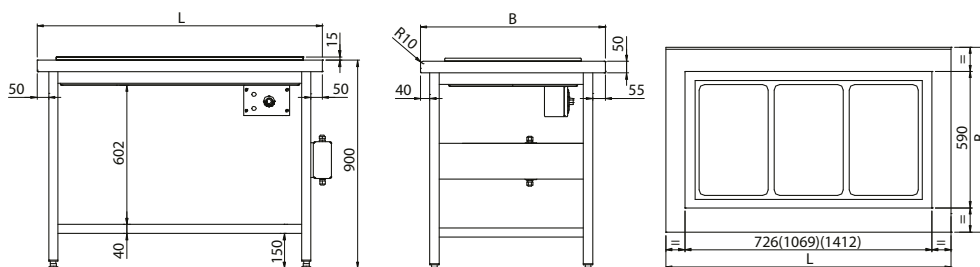

Linia SILVER - KL1

Witryna chłodnicza nastawna - z klapkami uchylnymi

KL8 - 50



Model	L	B	H	Moc [W]	cena netto (zł)
KL8-50.6106	1060	600	1045	545	15 072

- zakres regulacji temperatury 6÷12 °C
- zasilanie 230/50 V/Hz
- klapki uchylne od strony klienta i drzwi suwane od strony obsługi
- oświetlenie LED

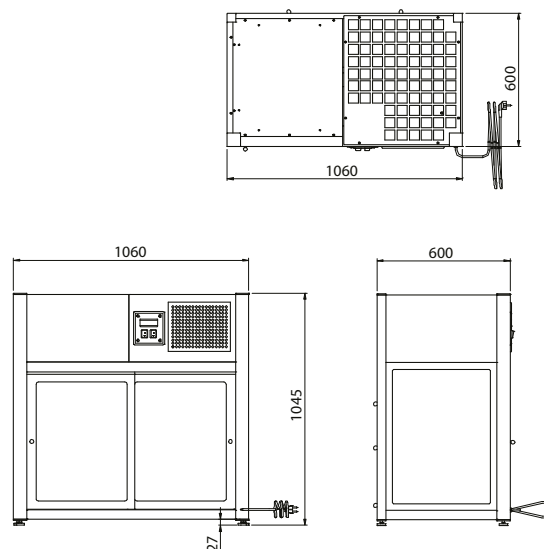

Stanowisko z witryną chłodniczą z wanną - witryna zamknięta

KL1 - 60



Model	L	B	H	Pojemność wanny	Moc [W]	cena netto (zł)
KL1-60.7003	1300	700	900	3xGN1/1	660	25 606
KL1-60.7004	1630	700	900	4xGN1/1	840	27 784
KL1-60.8003	1300	800	900	3xGN1/1	660	26 159
KL1-60.8004	1630	800	900	4xGN1/1	840	28 481

- zakres regulacji temperatury 6÷12 °C
- zasilanie 230/50 V/Hz
- nawiew z góry

W standardzie:

- głębokość wanny 150 mm
- szyba od strony klienta
- i drzwi suwane od strony obsługi
- oświetlenie LED

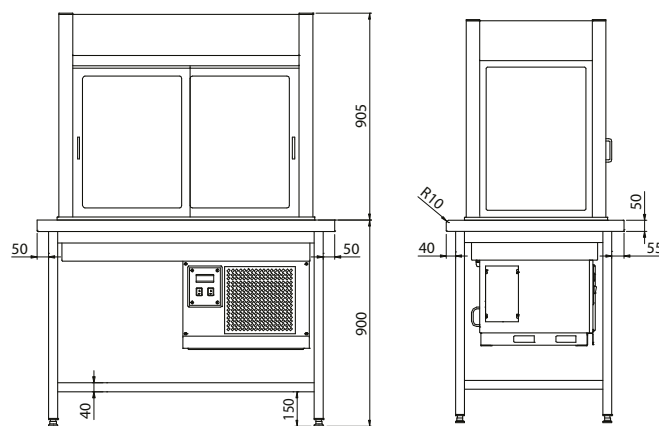
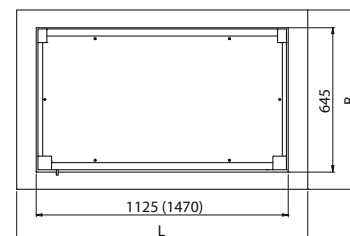

Stanowisko z witryną chłodniczą z wanną - witryna z klapkami uchylnymi

KL1 - 61



Model	L	B	H	Pojemność wanny	Moc [W]	cena netto (zł)
KL1-61.7003	1300	700	900	3xGN1/1	660	26 882
KL1-61.7004	1630	700	900	4xGN1/1	840	29 149
KL1-61.8003	1300	800	900	3xGN1/1	660	27 438
KL1-61.8004	1630	800	900	4xGN1/1	840	29 845

- zakres regulacji temperatury 6÷12 °C
- zasilanie 230/50 V/Hz
- nawiew z góry

W standardzie:

- głębokość wanny 150 mm
- klapki uchylnie od strony klienta
- i drzwi suwane od strony obsługi
- oświetlenie LED

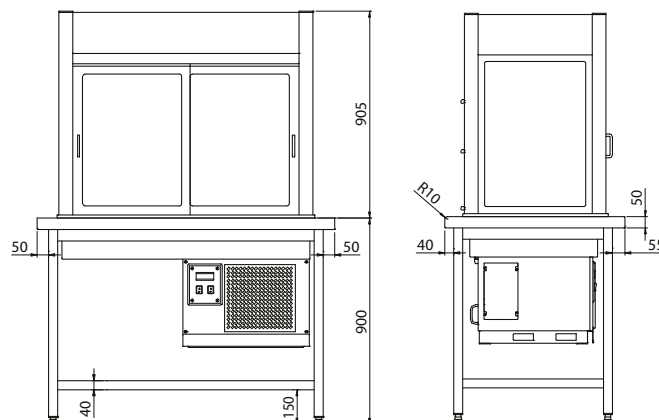
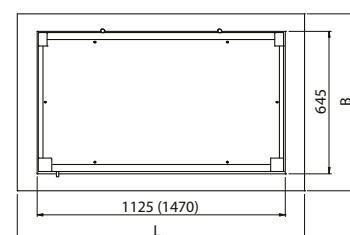

Linia SILVER - KL1

Stanowisko z witryną chłodniczą z wanną - witryna zamknięta

KL1 - 80



Model	L	B	H	Pojemność wanny	Moc [W]	cena netto (zł)
-	-	-	-	-	-	-
-	-	-	-	-	-	-
-	-	-	-	-	-	-
KL1-80.802P	970	800	900	2xGN1/1	450	22 146
KL1-80.803P	1300	800	900	3xGN1/1	585	26 569
KL1-80.804P	1630	800	900	4xGN1/1	710	30 920
KL1-80.805P	1950	800	900	5xGN1/1	770	34 921

- zakres regulacji temperatury 5÷12 °C
- zasilanie 230/50 V/Hz

W standardzie:

- głębokość GN 200 mm
- szyba prosta od strony klienta i drzwi suwane od strony obsługi
- oświetlenie LED
- możliwość regulacji głębokości wanny

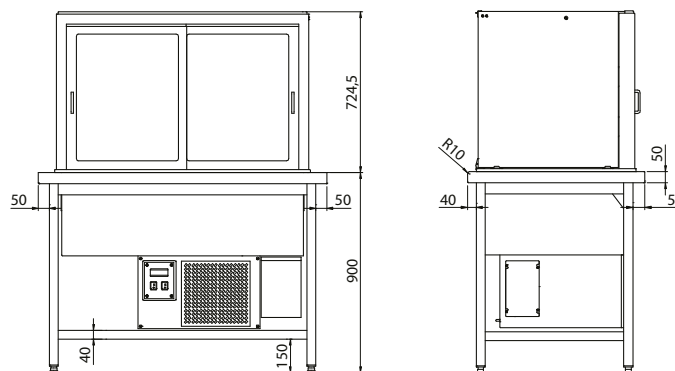
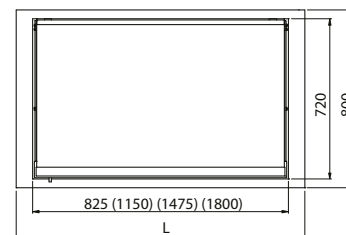

Model	L	B	H	Pojemność wanny	Moc [W]	cena netto (zł)
-	-	-	-	-	-	-
-	-	-	-	-	-	-
-	-	-	-	-	-	-
-	-	-	-	-	-	-
KL1-80.802G	970	800	900	2xGN1/1	450	22 538
KL1-80.803G	1300	800	900	3xGN1/1	585	27 027
KL1-80.804G	1630	800	900	4xGN1/1	710	31 466
KL1-80.805G	1950	800	900	5xGN1/1	770	35 536

- zakres regulacji temperatury 5÷12 °C
- zasilanie 230/50 V/Hz

W standardzie:

- głębokość GN 200 mm
- szyba gięta od strony klienta i drzwi suwane od strony obsługi
- oświetlenie LED
- możliwość regulacji głębokości wanny

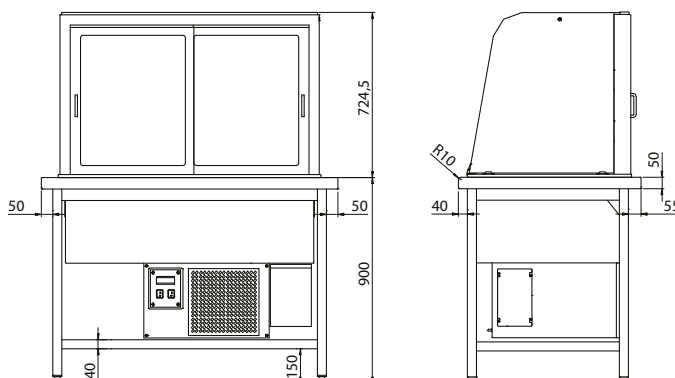
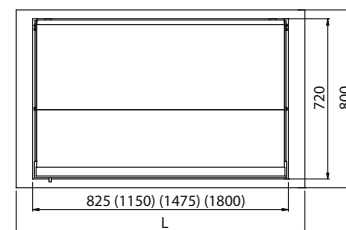

Stanowisko z witryną chłodniczą z wanną - witryna z klapkami uchylnymi

KL1 - 81



Model	L	B	H	Pojemność wanny	Moc [W]	cena netto (zł)
-	-	-	-	-	-	-
-	-	-	-	-	-	-
-	-	-	-	-	-	-
KL1-81.802P	970	800	900	2xGN1/1	450	25 469
KL1-81.803P	1300	800	900	3xGN1/1	585	30 453
KL1-81.804P	1630	800	900	4xGN1/1	710	35 522
KL1-81.805P	1950	800	900	5xGN1/1	770	40 498

- zakres regulacji temperatury 5±12 °C
- zasilanie 230/50 V/Hz

W standardzie:

- głębokość GN 200 mm
- szyba prosta oraz klapki uchylnie od strony klienta i drzwi suwane od strony obsługi
- oświetlenie LED
- możliwość regulacji głębokości wanny

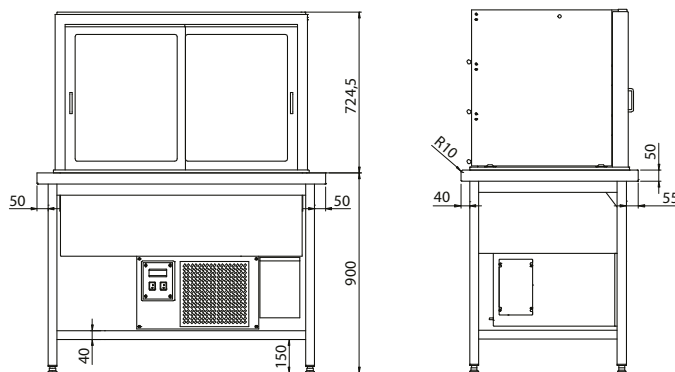
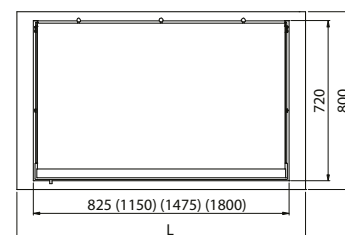

Model	L	B	H	Pojemność wanny	Moc [W]	cena netto (zł)
-	-	-	-	-	-	-
-	-	-	-	-	-	-
-	-	-	-	-	-	-
KL1-81.802G	970	800	900	2xGN1/1	450	26 510
KL1-81.803G	1300	800	900	3xGN1/1	585	31 698
KL1-81.804G	1630	800	900	4xGN1/1	710	36 988
KL1-81.805G	1950	800	900	5xGN1/1	770	42 150

- zakres regulacji temperatury 5±12 °C
- zasilanie 230/50 V/Hz

W standardzie:

- głębokość GN 200 mm
- szyba gięta oraz klapki uchylnie od strony klienta i drzwi suwane od strony obsługi
- oświetlenie LED
- możliwość regulacji głębokości wanny

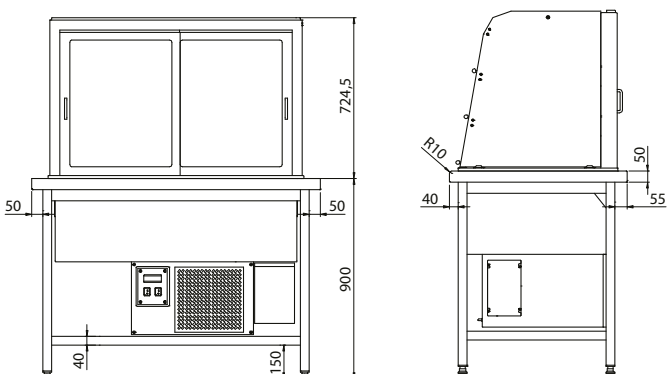
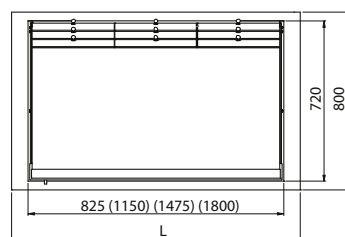

Linia SILVER - KL1

Stanowisko z witryną chłodniczą z wanną - witryna otwarta

KL1 - 82



Model	L	B	H	Pojemność wanny	Moc [W]	cena netto (zł)
-	-	-	-	-	-	-
-	-	-	-	-	-	-
-	-	-	-	-	-	-
KL1-82.802P	970	800	900	2xGN1/1	780	28 914
KL1-82.803P	1300	800	900	3xGN1/1	1000	34 545
KL1-82.804P	1630	800	900	4xGN1/1	1285	40 280
KL1-82.805P	1950	800	900	5xGN1/1	1410	45 985

- zakres regulacji temperatury 5÷12 °C
- zasilanie 230/50 V/Hz
- W standardzie:
 - głębokość GN 200 mm
 - witryna z szybą prostą, otwarta od strony klienta i drzwi skrzydłowe od strony obsługi
 - oświetlenie LED
 - możliwość regulacji głębokości wanny

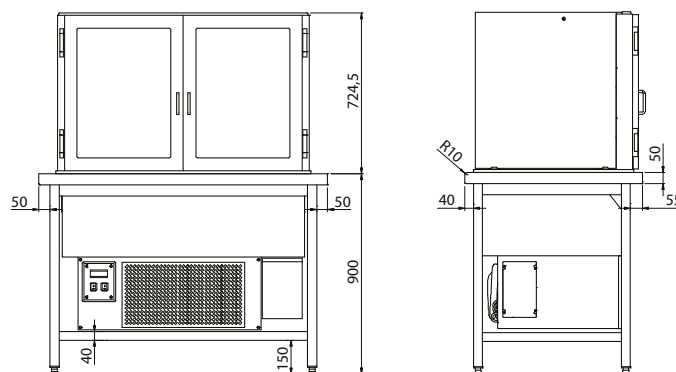
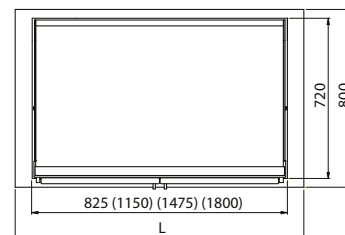

Model	L	B	H	Pojemność wanny	Moc [W]	cena netto (zł)
-	-	-	-	-	-	-
-	-	-	-	-	-	-
-	-	-	-	-	-	-
KL1-82.802G	970	800	900	2xGN1/1	780	29 469
KL1-82.803G	1300	800	900	3xGN1/1	1000	35 227
KL1-82.804G	1630	800	900	4xGN1/1	1285	41 063
KL1-82.805G	1950	800	900	5xGN1/1	1410	46 872

- zakres regulacji temperatury 5÷12 °C
- zasilanie 230/50 V/Hz
- W standardzie:
 - głębokość GN 200 mm
 - witryna z szybą giętą, otwarta od strony klienta i drzwi skrzydłowe od strony obsługi
 - oświetlenie LED
 - możliwość regulacji głębokości wanny

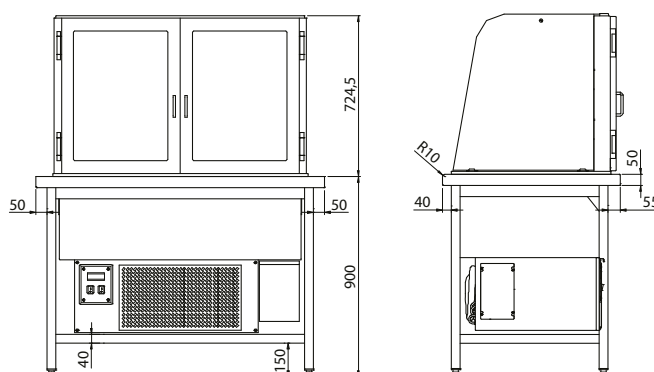
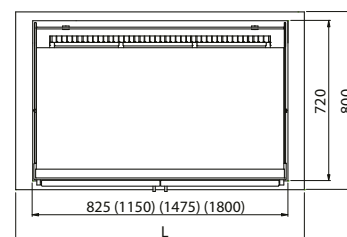

Stół chłodniczy

KL - 30



Model	L	B	H	Moc [W]	cena netto (zł)
KL-30.7002	1400	700	900	485	11 958
KL-30.7003	1905	700	900	570	13 817
KL-30.8002	1400	800	900	485	13 410
KL-30.8003	1905	800	900	570	15 593

- zakres regulacji temperatury -2 ± 10 °C
- zasilanie 230/50 V/Hz

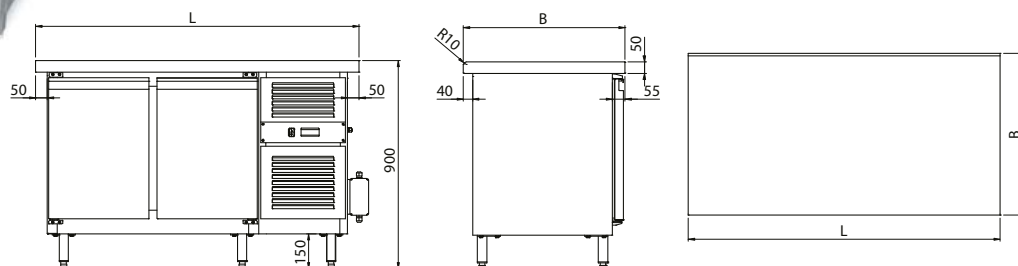

Stół chłodniczy

KL - 31



Model	L	B	H	Moc [W]	cena netto (zł)
KL-31.7002	1015	700	900	385	10 958
KL-31.8002	1015	800	900	385	12 114

- zakres regulacji temperatury -2 ± 10 °C
- zasilanie 230/50 V/Hz

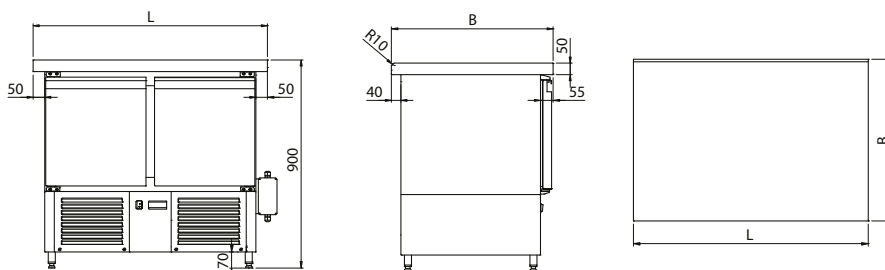

Stół chłodniczy z ladą sałatkową

KL - 32



Model	L	B	H	Układ pojemników GN	Moc [W]	cena netto (zł)
KL-32.7002	1400	700	900	2xGN1/1+2xGN1/4	485	12 640
KL-32.7003	1560	700	900	3xGN1/1	485	13 572
KL-32.7004	1905	700	900	4xGN1/1	570	14 586
KL-32.8002	1400	800	900	2xGN1/1+2xGN1/4	485	14 092
KL-32.8003	1560	800	900	3xGN1/1	485	15 184
KL-32.8004	1905	800	900	4xGN1/1	570	16 360

- zakres regulacji temperatury 0 ± 10 °C
- zasilanie 230/50 V/Hz
- głębokość GN 150 mm

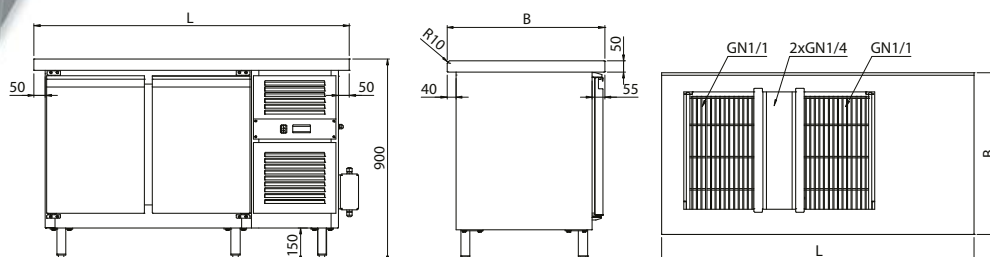

Linia SILVER - KL1

Stół chłodniczy z ladą sałatkową

KL - 33



Model	L	B	H	Układ pojemników GN	Moc [W]	cena netto (zł)
KL-33.7002	1015	700	900	2xGN1/1+2xGN1/4	385	11 640
KL-33.8002	1015	800	900	2xGN1/1+2xGN1/4	385	12 794

- zakres regulacji temperatury 0÷10 °C
- zasilanie 230/50 V/Hz
- głębokość GN 150 mm

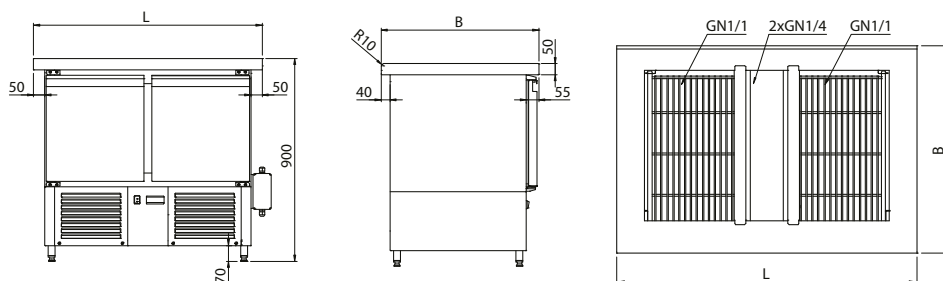

Linia SILVER - KL1

Stół grzewczy

KL - 35



Model	L	B	H	Moc [W]	cena netto (zł)
KL-35.7100	1000	700	900	2000	6 248
KL-35.7110	1100	700	900	2000	6 453
KL-35.7120	1200	700	900	2000	6 657
KL-35.7130	1300	700	900	2000	6 907
KL-35.7140	1400	700	900	2000	7 155
KL-35.7150	1500	700	900	2000	7 462
KL-35.7160	1600	700	900	2000	7 766
KL-35.8100	1000	800	900	2000	6 769
KL-35.8110	1100	800	900	2000	6 997
KL-35.8120	1200	800	900	2000	7 225
KL-35.8130	1300	800	900	2000	7 524
KL-35.8140	1400	800	900	2000	7 822
KL-35.8150	1500	800	900	2000	8 242
KL-35.8160	1600	800	900	2000	8 660

- zakres regulacji temperatury 30÷95 °C
- zasilanie 230/50 V/Hz

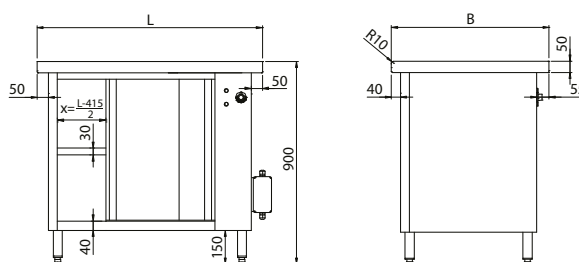

Stół grzewczy z płytą grzewczą

KL - 36



Model	L	B	H	Powierzchnia płyty	moc [W]	cena netto (zł)
KL-36.7002	1015	700	900	726x590	3600	8 966
KL-36.7003	1235	700	900	1069x590	4400	9 560
KL-36.7004	1560	700	900	1412x590	4400	10 665
KL-36.8002	1015	800	900	726x590	3600	9 552
KL-36.8003	1235	800	900	1069x590	4400	10 209
KL-36.8004	1560	800	900	1412x590	4400	11 573

- zakres regulacji temperatury płyty 30÷60 °C
- zakres regulacji temperatury stołu grzewczego 30÷95 °C
- zasilanie 400/50 V/Hz

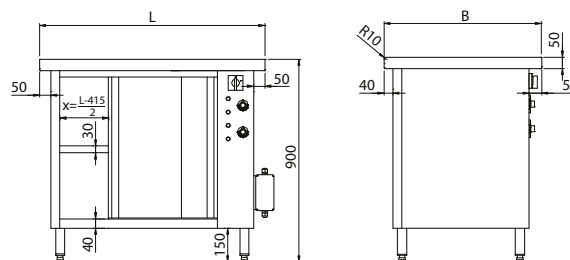

Stół grzewczy z bemaem wodnym jednokomorowym

KL - 37



Model	L	B	H	Pojemność wanny	Moc [W]	cena netto (zł)
KL-37.7012	1015	700	900	2xGN1/1	3600	10 420
KL-37.7013	1235	700	900	3xGN1/1	4400	12 030
KL-37.7014	1560	700	900	4xGN1/1	5200	13 716
KL-37.8012	1015	800	900	2xGN1/1	3600	10 888
KL-37.8013	1235	800	900	3xGN1/1	4400	12 660
KL-37.8014	1560	800	900	4xGN1/1	5200	14 512

- zakres regulacji temperatury bemaera 30÷95 °C
- zakres regulacji temperatury stołu grzewczego 30÷95 °C
- zasilanie 400/50 V/Hz
- głębokość GN 200 mm

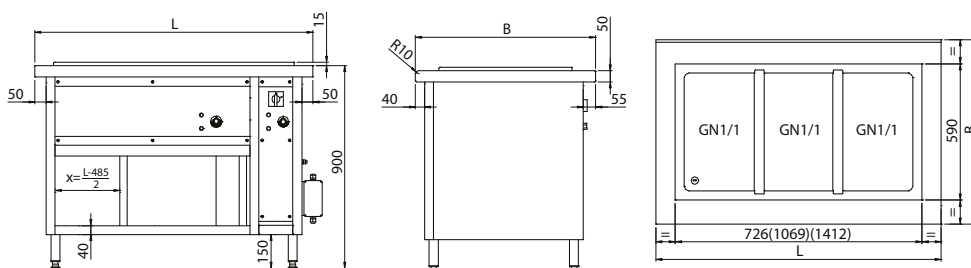



Linia SILVER - KL1

Stół grzewczy z bemaem wodnym wielokomorowym

KL - 38



Model	L	B	H	Pojemność	moc [W]	cena netto (zł)
KL-38.7022	1015	700	900	2xGN1/1	3600	11 396
KL-38.7033	1235	700	900	3xGN1/1	4400	14 348
KL-38.7044	1560	700	900	4xGN1/1	5200	17 382
KL-38.8022	1015	800	900	2xGN1/1	3600	11 864
KL-38.8033	1235	800	900	3xGN1/1	4400	14 948
KL-38.8044	1560	800	900	4xGN1/1	5200	18 176

- zakres regulacji temperatury bema 30÷95 °C
- zakres regulacji temperatury stołu grzewczego 30÷95 °C
- zasilanie 400/50 V/Hz
- głębokość GN 200 mm

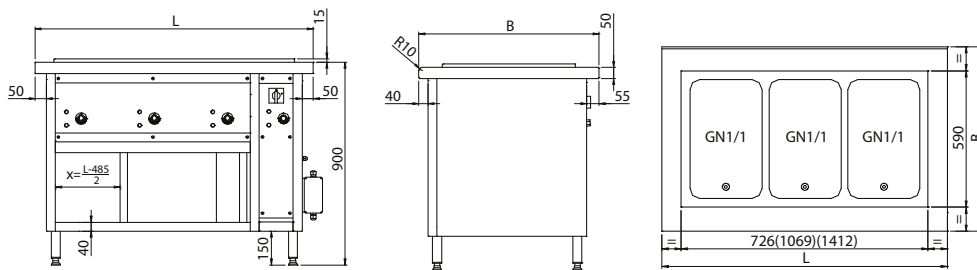

Linia SILVER - KL1

Panel przyłączy elektrycznych

KL - 39



Model	L	B	H	cena netto (zł)
KL-39.7800	98	70	700	668

- wewnątrz panela 2 puszki przyłączeniowe

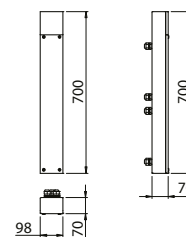

Model	L	B	H	cena netto (zł)
KL-39.7801	98	70	700	802

- gniazdo 230 V
- wewnątrz panela 2 puszki przyłączeniowe

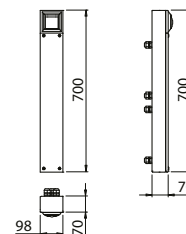



Linia GOLD - KL2

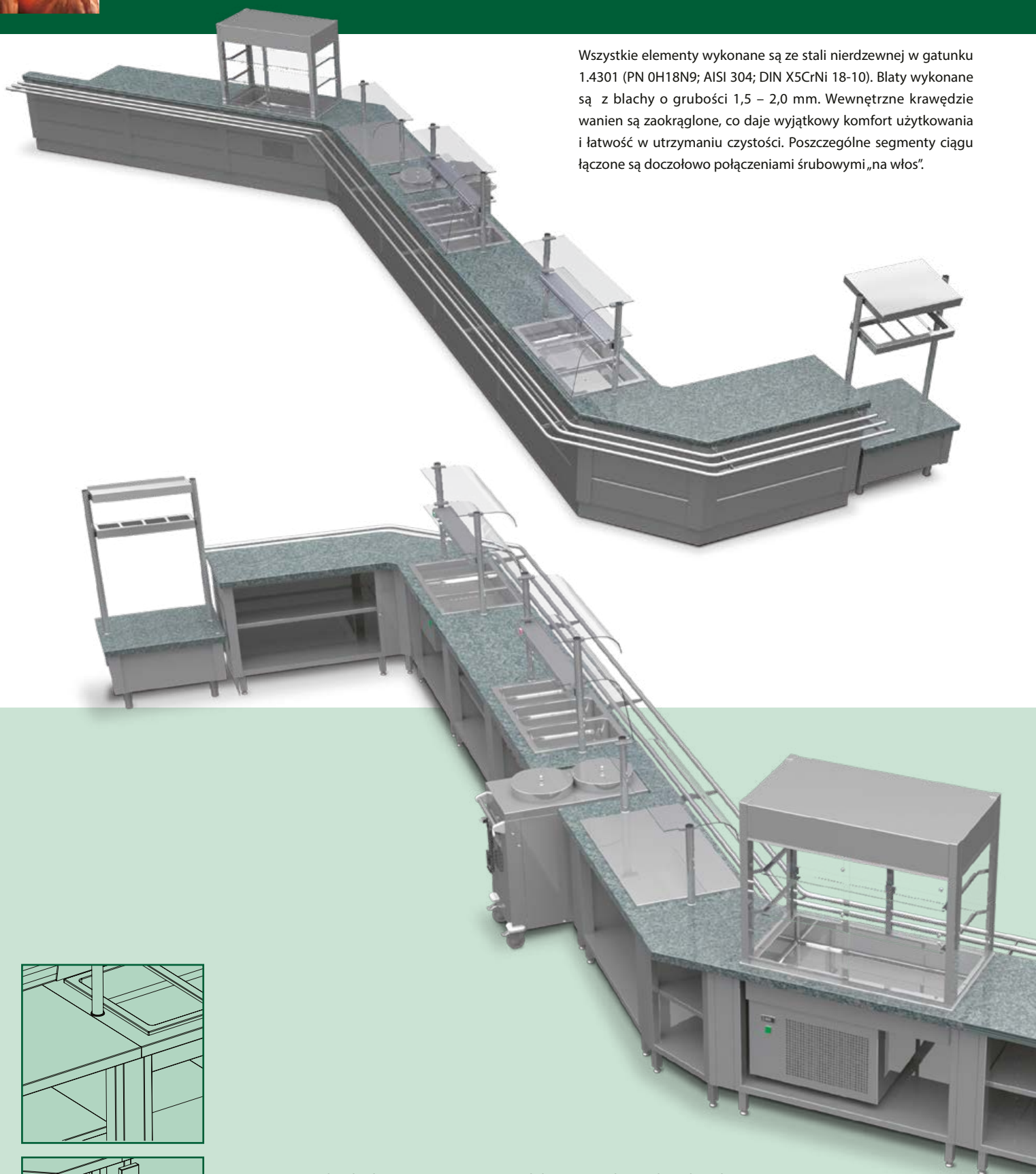

Wszystkie elementy wykonane są ze stali nierdzewnej w gatunku 1.4301 (PN 0H18N9; AISI 304; DIN X5CrNi 18-10). Blaty wykonane są z blachy o grubości 1,5 – 2,0 mm. Wewnętrzne krawędzie wanień są zaokrąglone, co daje wyjątkowy komfort użytkowania i łatwość w utrzymaniu czystości. Poszczególne segmenty ciągu łączone są doczołowo połączeniami śrubowymi „na włos”.

Linia GOLD - KL2

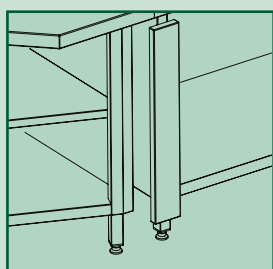
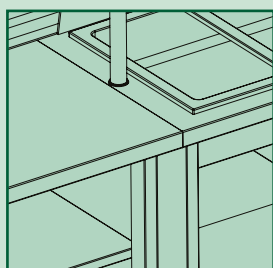

Do poszczególnych elementów ciągu można dobrać wszystkie nadstawki i elementy pomocnicze z działu KNP.

Linia szczególnie polecana klientom planującym zakup ciągu z blatem z innego materiału. Urządzenia w postaci elementów do zabudowy wpuszczanych w blat idealnie komponują się z wszystkimi rodzajami granitu i corianu. Szafkaowa konstrukcja podstaw zapewnia łatwiejsze utrzymanie czystości i lepsze możliwości przechowywania produktów.

**JAKOŚĆ
NOWOCZESNE
WZORNICTWO**



Linia GOLD - KL2

- podstawą linii GOLD – KL2 są stanowiska szafkowe w całości wykonane ze stali nierdzewnej. Urządzenia zamontowane są w ciągu w postaci elementów do zabudowy wpuszczanych w blat.



Linia GOLD - KL2

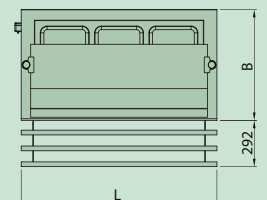
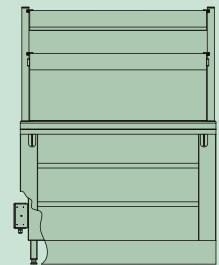
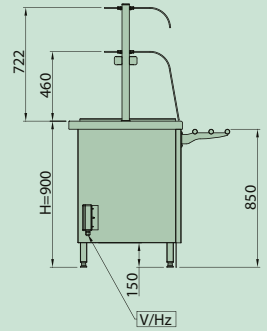
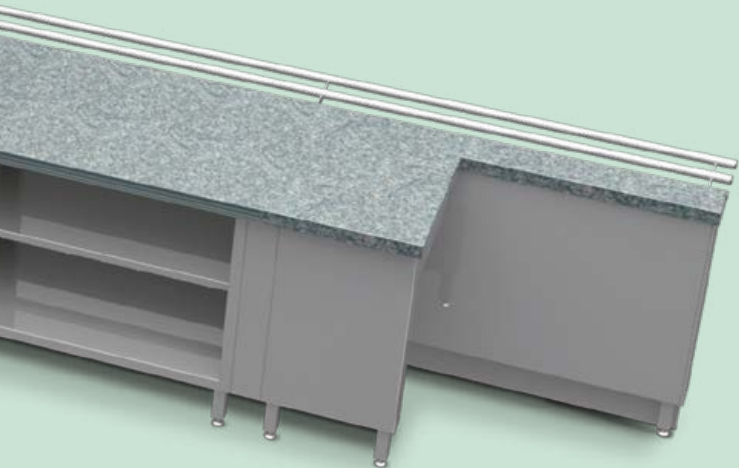

Przy wykonaniu blatów i innych elementów ciągu z granitu, ceny podlegają kalkulacjom indywidualnym.



Linia GOLD - KL2

Stanowisko z szafką otwartą

KL2 - 01

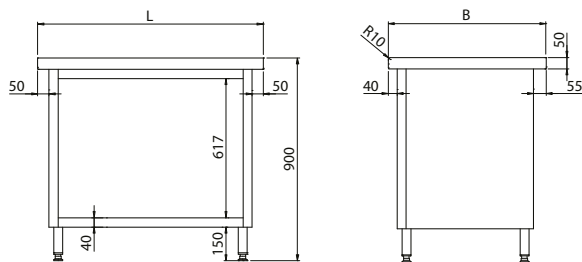

Model	L	B	H	cena netto (zł)
KL2-01.7060	600	700	900	2 454
KL2-01.7070	700	700	900	2 601
KL2-01.7080	800	700	900	2 746
KL2-01.7090	900	700	900	2 891
KL2-01.7100	1000	700	900	3 035
KL2-01.7110	1100	700	900	3 183
KL2-01.7120	1200	700	900	3 331
KL2-01.7130	1300	700	900	3 551
KL2-01.7140	1400	700	900	3 769
KL2-01.7150	1500	700	900	3 929
KL2-01.7160	1600	700	900	4 086
KL2-01.8060	600	800	900	2 755
KL2-01.8070	700	800	900	2 941
KL2-01.8080	800	800	900	3 127
KL2-01.8090	900	800	900	3 311
KL2-01.8100	1000	800	900	3 498
KL2-01.8110	1100	800	900	3 681
KL2-01.8120	1200	800	900	3 866
KL2-01.8130	1300	800	900	4 138
KL2-01.8140	1400	800	900	4 411
KL2-01.8150	1500	800	900	4 612
KL2-01.8160	1600	800	900	4 810

Linia GOLD - KL2

Stanowisko z szafką otwartą z półką

KL2 - 02

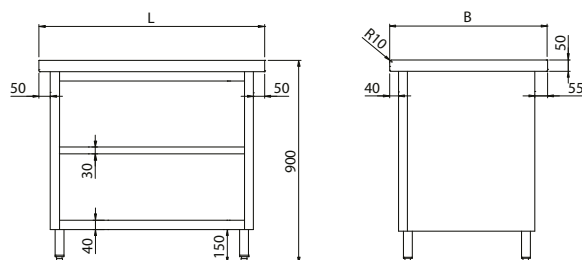

Model	L	B	H	cena netto (zł)
KL2-02.7060	600	700	900	2 971
KL2-02.7070	700	700	900	3 103
KL2-02.7080	800	700	900	3 234
KL2-02.7090	900	700	900	3 420
KL2-02.7100	1000	700	900	3 609
KL2-02.7110	1100	700	900	3 796
KL2-02.7120	1200	700	900	3 985
KL2-02.7130	1300	700	900	4 245
KL2-02.7140	1400	700	900	4 507
KL2-02.7150	1500	700	900	4 705
KL2-02.7160	1600	700	900	4 904
KL2-02.8060	600	800	900	3 189
KL2-02.8070	700	800	900	3 425
KL2-02.8080	800	800	900	3 656
KL2-02.8090	900	800	900	3 888
KL2-02.8100	1000	800	900	4 119
KL2-02.8110	1100	800	900	4 351
KL2-02.8120	1200	800	900	4 584
KL2-02.8130	1300	800	900	4 902
KL2-02.8140	1400	800	900	5 222
KL2-02.8150	1500	800	900	5 470
KL2-02.8160	1600	800	900	5 715

- półka przestawna



Stanowisko z szafką z drzwiami suwanymi

KL2 - 03



Model	L	B	H	cena netto (zł)
KL2-03.7100	1000	700	900	4 573
KL2-03.7110	1100	700	900	4 833
KL2-03.7120	1200	700	900	5 094
KL2-03.7130	1300	700	900	5 350
KL2-03.7140	1400	700	900	5 609
KL2-03.7150	1500	700	900	5 869
KL2-03.7160	1600	700	900	6 128
KL2-03.8100	1000	800	900	5 105
KL2-03.8110	1100	800	900	5 412
KL2-03.8120	1200	800	900	5 716
KL2-03.8130	1300	800	900	6 022
KL2-03.8140	1400	800	900	6 326
KL2-03.8150	1500	800	900	6 632
KL2-03.8160	1600	800	900	6 936

- półka przestawna

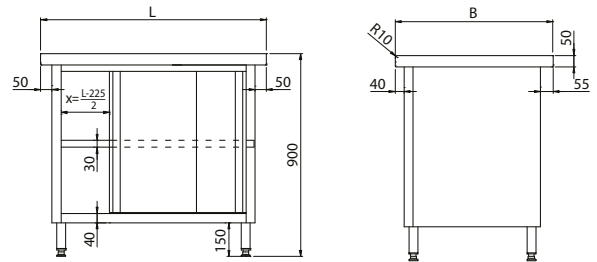

Stanowisko z szafką z drzwiami skrzydłowymi

KL2 - 04



Model	L	B	H	cena netto (zł)
KL2-04.7080	800	700	900	4 267
KL2-04.7090	900	700	900	4 514
KL2-04.7100	1000	700	900	4 758
KL2-04.7110	1100	700	900	5 005
KL2-04.7120	1200	700	900	5 251
KL2-04.7130	1300	700	900	5 694
KL2-04.7140	1400	700	900	6 136
KL2-04.7150	1500	700	900	6 392
KL2-04.7160	1600	700	900	6 649
KL2-04.8080	800	800	900	4 687
KL2-04.8090	900	800	900	4 978
KL2-04.8100	1000	800	900	5 269
KL2-04.8110	1100	800	900	5 560
KL2-04.8120	1200	800	900	5 854
KL2-04.8130	1300	800	900	6 354
KL2-04.8140	1400	800	900	6 854
KL2-04.8150	1500	800	900	7 156
KL2-04.8160	1600	800	900	7 460

- półka przestawna

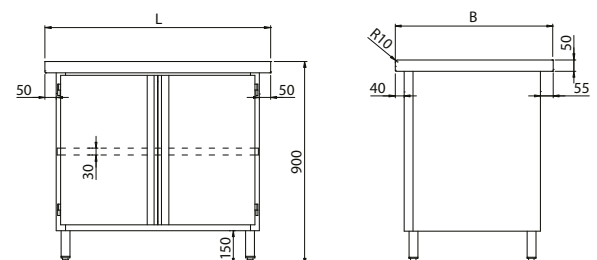



Linia GOLD - KL2

Stanowisko z szafką narożną wewnętrzną 90°

KL2 - 05



Model	L	B	A	H	cena netto (zł)
KL2-05.7090	1075	570	700	900	3 571
KL2-05.8090	1216	641	800	900	4 266

- półka przestawna

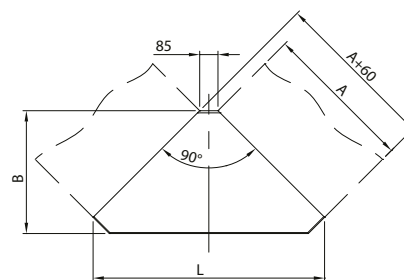
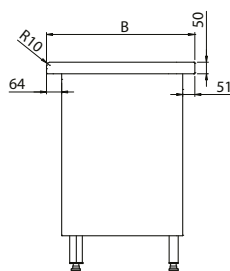
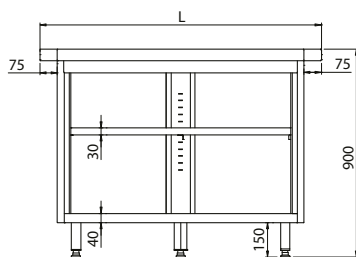

Stanowisko z szafką narożną zewnętrzną 90°

KL2 - 06



Model	L	B	A	H	cena netto (zł)
KL2-06.7090	1075	570	700	900	3 016
KL2-06.8090	1216	641	800	900	3 612

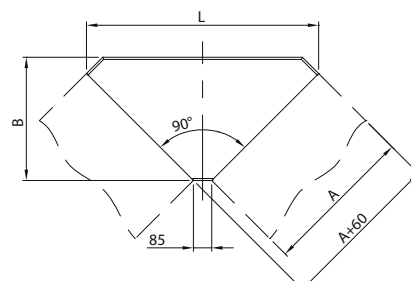
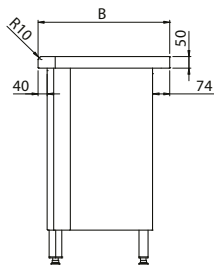
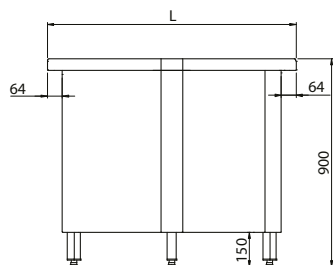

Stanowisko z szafką narożną wewnętrzną 45°

KL2 - 07



Model	L	B	A	H	cena netto (zł)
KL2-07.7045	691	790	700	900	3 222
KL2-07.8045	767	898	800	900	3 872

- półka przestawna

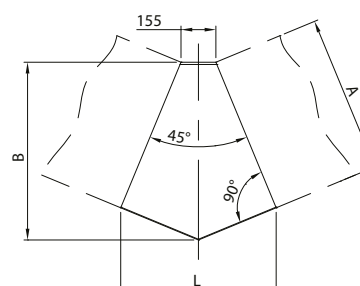
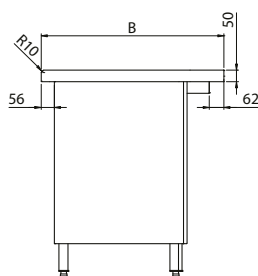
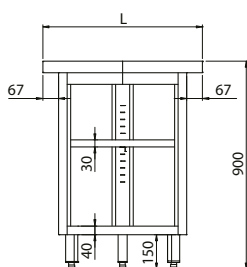



Stanowisko z szafką narożną zewnętrzną 45°

KL2 - 08



Model	L	B	A	H	cena netto (zł)
KL2-08.7045	691	790	700	900	2 774
KL2-08.8045	767	898	800	900	3 386

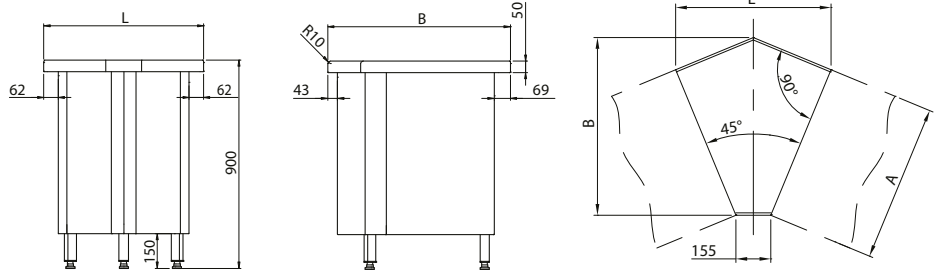

Stanowisko dystrybutora

KL2 - 09



Model	L	B	H	cena netto (zł)
KL2-09.7080	800	700	900	3 420
KL2-09.8080	800	800	900	3 843

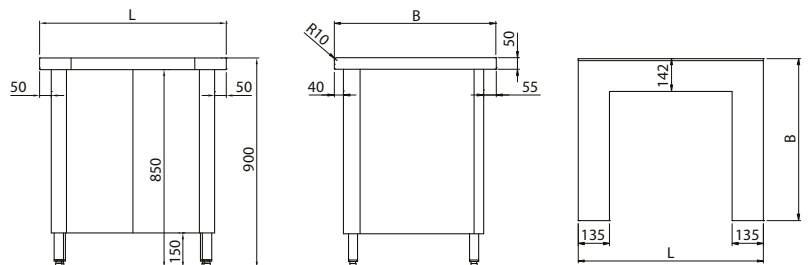

Stanowisko kasowe z szufladą

KL2 - 10



Model	L	B	H	cena netto (zł)
KL2-10.7080	800	700	900	4 635
KL2-10.8080	800	800	900	5 058

- wymiary wewnętrzne szuflady 305x360x70
- szuflada z zamkiem

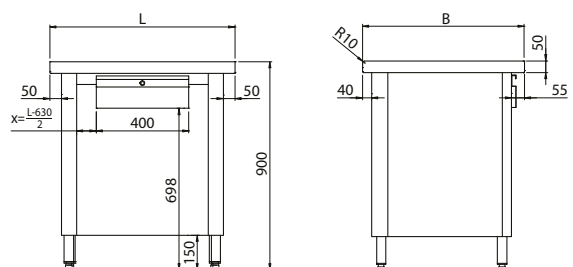



Linia GOLD - KL2

Stanowisko kasowe z szufladą

KL2 - 11



Model	L	B	H	cena netto (zł)
KL2-11.7130	1300	700	900	5 459
KL2-11.8130	1300	800	900	6 119

- wymiary wewnętrzne szuflady
305x360x70

- szuflada z zamkiem

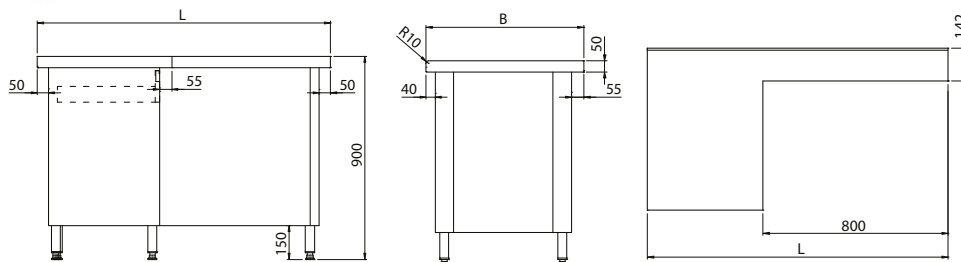

Stanowisko z wanną do ekspozycji na lodzie

KL2 - 12



Model	L	B	H	Wymiary wanny	cena netto (zł)
KL2-12.7002	890	700	900	646x510x150	5 356
KL2-12.7003	1235	700	900	989x510x150	6 245
KL2-12.7004	1560	700	900	1332x510x150	7 217
KL2-12.8002	890	800	900	646x510x150	5 772
KL2-12.8003	1235	800	900	989x510x150	6 797
KL2-12.8004	1560	800	900	1332x510x150	7 922

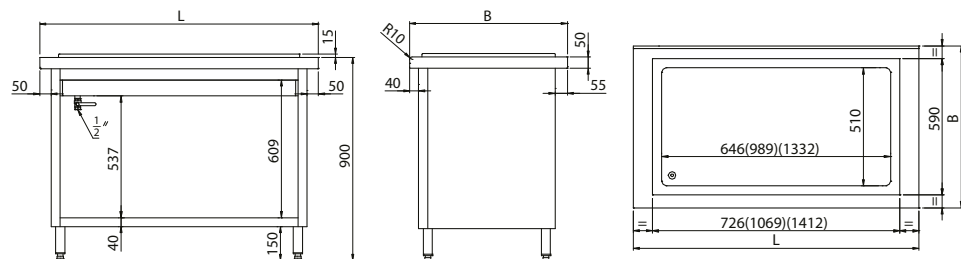

Stanowisko z płytą chłodniczą

KL2 - 13



Model	L	B	H	Wymiary płaszczyzny ekspozycji	Moc [W]	cena netto (zł)
KL2-13.7002	890	700	900	630x495	360	9 396
KL2-13.7003	1235	700	900	974x495	360	10 368
KL2-13.7004	1560	700	900	1317x495	360	11 445
KL2-13.8002	890	800	900	630x495	360	9 813
KL2-13.8003	1235	800	900	974x495	360	10 920
KL2-13.8004	1560	800	900	1317x495	360	12 151

- zakres regulacji temperatury 2÷10 °C

- zasilanie 230/50 V/Hz

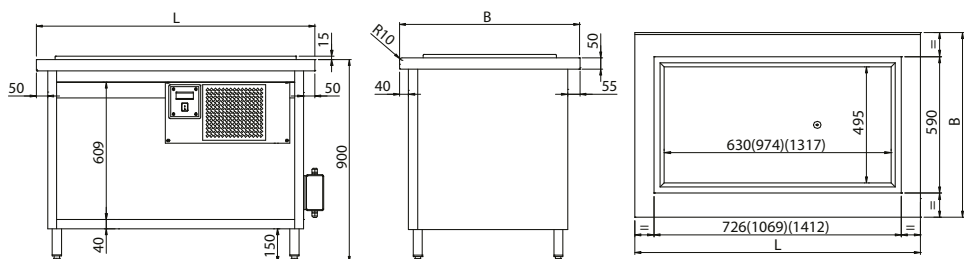

Stanowisko z wanną chłodniczą

KL2 - 14



Model	L	B	H	Pojemność wanny	Moc [W]	cena netto (zł)
KL2-14.7002	890	700	900	2xGN1/1	360	10 385
KL2-14.7003	1235	700	900	3xGN1/1	360	11 632
KL2-14.7004	1560	700	900	4xGN1/1	360	12 961
KL2-14.8002	890	800	900	2xGN1/1	360	10 800
KL2-14.8003	1235	800	900	3xGN1/1	360	12 183
KL2-14.8004	1560	800	900	4xGN1/1	360	13 669

- zakres regulacji temperatury $2 \div 10$ °C
- zasilanie 230/50 V/Hz

- głębokość GN 150 mm

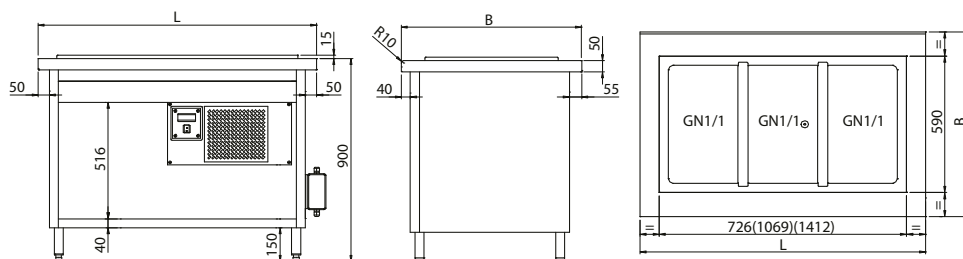

Stanowisko z wanną chłodniczą z chłodzeniem bocznym

KL2 - 15



Model	L	B	H	Pojemność wanny	Moc [W]	cena netto (zł)
-	-	-	-	-	-	-
-	-	-	-	-	-	-
KL2-15.8002	890	800	900	2xGN1/1	360	12 370
KL2-15.8003	1235	800	900	3xGN1/1	360	13 786
KL2-15.8004	1560	800	900	4xGN1/1	360	15 288

- zakres regulacji temperatury $2 \div 10$ °C
- zasilanie 230/50 V/Hz

- głębokość GN 200 mm

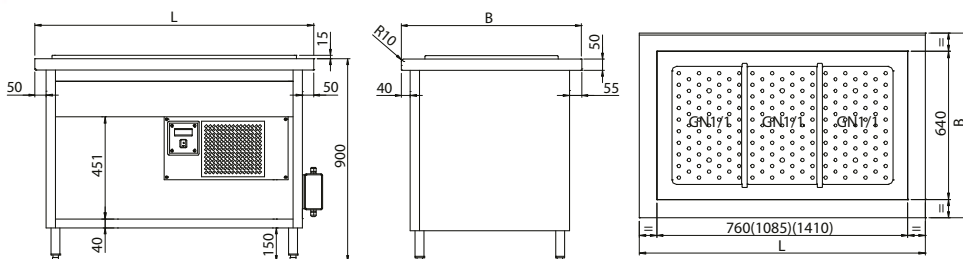

Stanowisko z wanną chłodniczą z wymuszonym obiegiem powietrza

KL2 - 16



Model	L	B	H	Pojemność wanny	Moc [W]	cena netto (zł)
-	-	-	-	-	-	-
-	-	-	-	-	-	-
KL2-16.8002	1015	800	900	2xGN1/1	415	18 056
KL2-16.8003	1260	800	900	3xGN1/1	520	21 237
KL2-16.8004	1585	800	900	4xGN1/1	630	24 032

- zakres regulacji temperatury $4 \div 12$ °C
- zasilanie 230/50 V/Hz

- głębokość GN 200 mm
- możliwość regulacji głębokości wanny

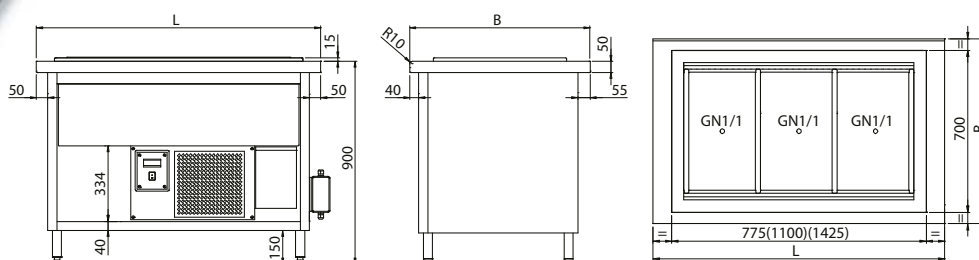



Linia GOLD - KL2

Stanowisko z bemaem wodnym jednokomorowym

KL2 - 20



Model	L	B	H	Pojemność wanny	Moc [W]	cena netto (zł)
KL2-20.7012	890	700	900	2xGN1/1	1600	7 028
KL2-20.7013	1235	700	900	3xGN1/1	2400	8 084
KL2-20.7014	1560	700	900	4xGN1/1	3200	9 229
KL2-20.8012	890	800	900	2xGN1/1	1600	7 442
KL2-20.8013	1235	800	900	3xGN1/1	2400	8 638
KL2-20.8014	1560	800	900	4xGN1/1	3200	9 936

- zakres regulacji temperatury 30÷95 °C
- zasilanie 230/50 V/Hz

- głębokość GN 200 mm

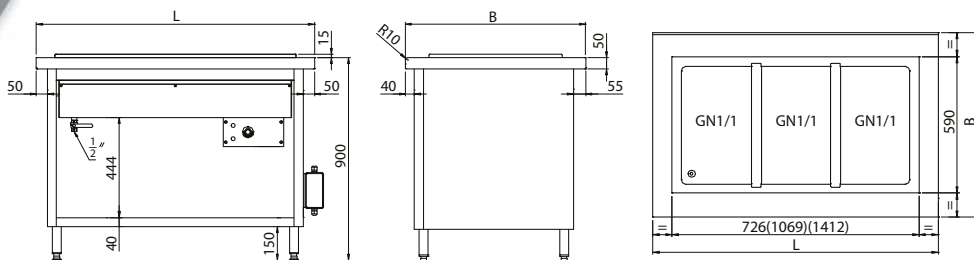

Stanowisko z bemaem wodnym wielokomorowym

KL2 - 21



Model	L	B	H	Pojemność	Moc [W]	cena netto (zł)
KL2-21.7022	890	700	900	2xGN1/1	1600	7 932
KL2-21.7033	1235	700	900	3xGN1/1	2400	10 234
KL2-21.7044	1560	700	900	4xGN1/1	3200	12 621
KL2-21.8022	890	800	900	2xGN1/1	1600	8 346
KL2-21.8033	1235	800	900	3xGN1/1	2400	10 786
KL2-21.8044	1560	800	900	4xGN1/1	3200	13 328

- zakres regulacji temperatury 30÷95 °C
- zasilanie 230/50 V/Hz

- głębokość GN 200 mm

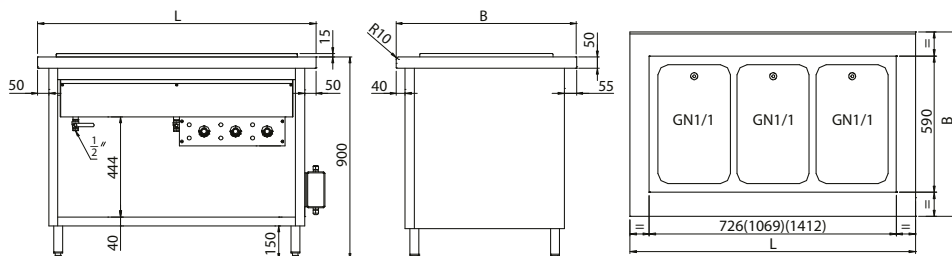

Stanowisko z bemaem powietrznym wielokomorowym

KL2 - 22



Model	L	B	H	Pojemność	Moc [W]	cena netto (zł)
KL2-22.7022	890	700	900	2xGN1/1	1600	10 112
KL2-22.7033	1235	700	900	3xGN1/1	2400	13 285
KL2-22.7044	1560	700	900	4xGN1/1	3200	16 577
KL2-22.8022	890	800	900	2xGN1/1	1600	10 527
KL2-22.8033	1235	800	900	3xGN1/1	2400	13 836
KL2-22.8044	1560	800	900	4xGN1/1	3200	17 282

- zakres regulacji temperatury 30÷95 °C
- zasilanie 230/50 V/Hz

- głębokość GN 200 mm

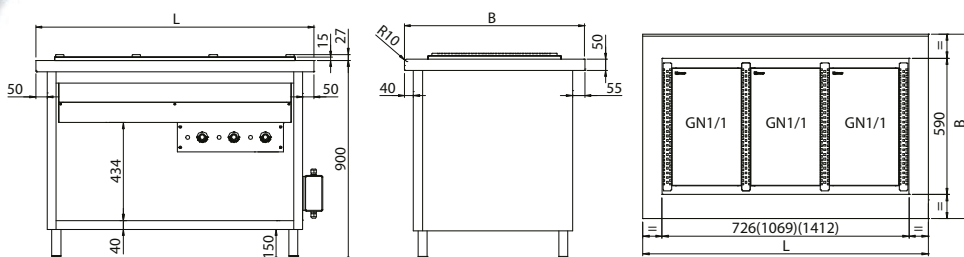

Stanowisko z płytą grzewczą

KL2 - 23



Model	L	B	H	Powierzchnia płyty	Moc [W]	cena netto (zł)
KL2-23.7002	890	700	900	726X590	1600	5 442
KL2-23.7003	1235	700	900	1069X590	2400	6 772
KL2-23.7004	1560	700	900	1412X590	2400	7 813
KL2-23.8002	890	800	900	726X590	1600	5 858
KL2-23.8003	1235	800	900	1069X590	2400	7 325
KL2-23.8004	1560	800	900	1412X590	2400	8 521

- zakres regulacji temperatury 30÷60 °C
- zasilanie 230/50 V/Hz

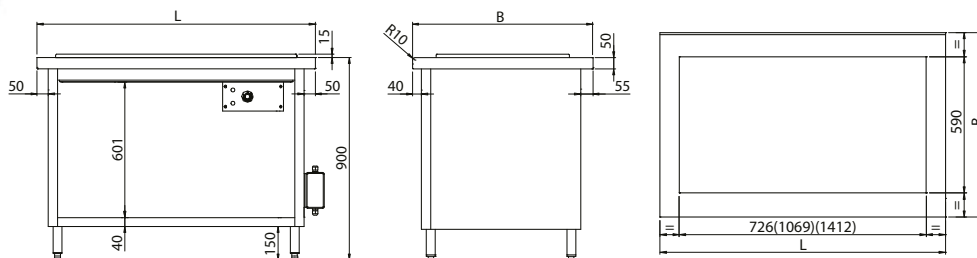

Stanowisko z płytą grzewczą ceramiczną

KL2 - 24



Model	L	B	H	Powierzchnia płyty	Moc [W]	cena netto (zł)
KL2-24.7002	890	700	900	726x590	570	7 949
KL2-24.7003	1235	700	900	1069x590	855	9 960
KL2-24.7004	1560	700	900	1412x590	1140	12 059
KL2-24.8002	890	800	900	726x590	570	8 364
KL2-24.8003	1235	800	900	1069x590	855	10 513
KL2-24.8004	1560	800	900	1412x590	1140	12 766

- zakres regulacji temperatury 30÷95 °C
- zasilanie 230/50 V/Hz

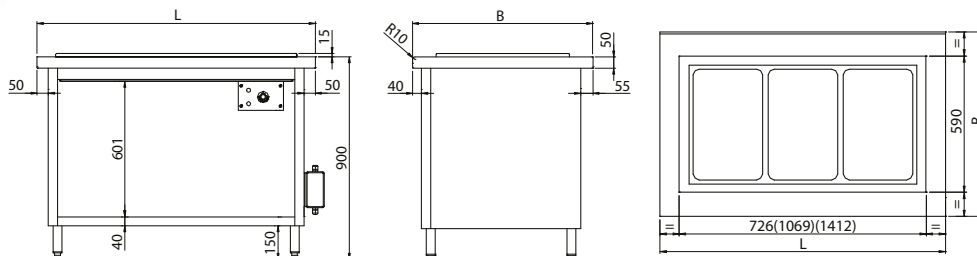

Witryna chłodnicza nastawna - z kłapkami uchylnymi

KL8 - 50



Model	L	B	H	Moc [W]	cena netto (zł)
KL8-50.6106	1060	600	1045	545	15 072

- zakres regulacji temperatury 6÷12 °C
- zasilanie 230/50 V/Hz
- kłapki uchylne od strony klienta i drzwi suwane od strony obsługi
- oświetlenie LED

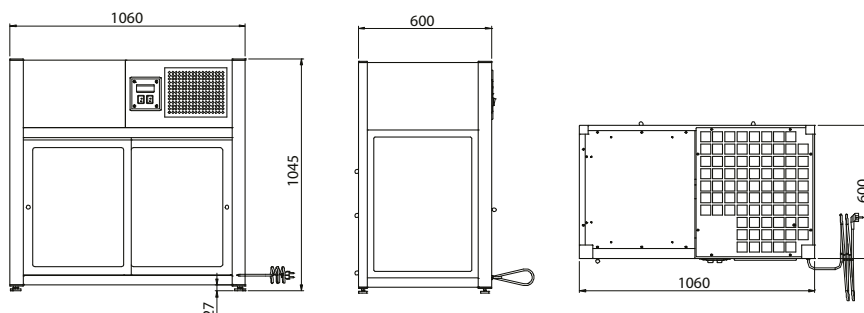



Linia GOLD - KL2

Stanowisko z witryną chłodniczą z wanną - witryna zamknięta

KL2 - 60



Model	L	B	H	Pojemność wanny	Moc [W]	cena netto (zł)
KL2-60.7003	1300	700	900	3xGN1/1	660	26 229
KL2-60.7004	1630	700	900	4xGN1/1	840	28 516
KL2-60.8003	1300	800	900	3xGN1/1	660	26 817
KL2-60.8004	1630	800	900	4xGN1/1	840	29 254

- zakres regulacji temperatury 6÷12 °C
- zasilanie 230/50 V/Hz
- nawiew z góry

- W standardzie:
- głębokość wanny 150 mm
 - szyba od strony klienta
 - i drzwi suwane od strony obsługi
 - oświetlenie LED

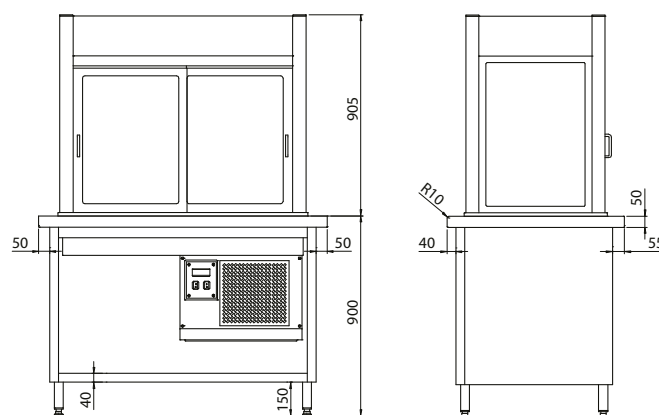
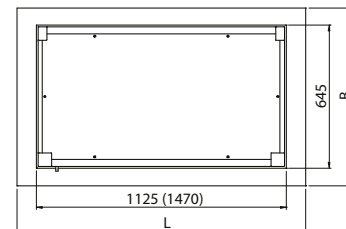

Linia GOLD - KL2

Stanowisko z witryną chłodniczą z wanną - witryna z kłapkami uchylnymi

KL2 - 61



Model	L	B	H	Pojemność wanny	Moc [W]	cena netto (zł)
KL2-61.7003	1300	700	900	3xGN1/1	660	27 506
KL2-61.7004	1630	700	900	4xGN1/1	840	29 879
KL2-61.8003	1300	800	900	3xGN1/1	660	28 095
KL2-61.8004	1630	800	900	4xGN1/1	840	30 615

- zakres regulacji temperatury 6÷12 °C
- zasilanie 230/50 V/Hz
- nawiew z góry

- W standardzie:
- głębokość wanny 150 mm
 - kłapki uchylne od strony klienta
 - i drzwi suwane od strony obsługi
 - oświetlenie LED

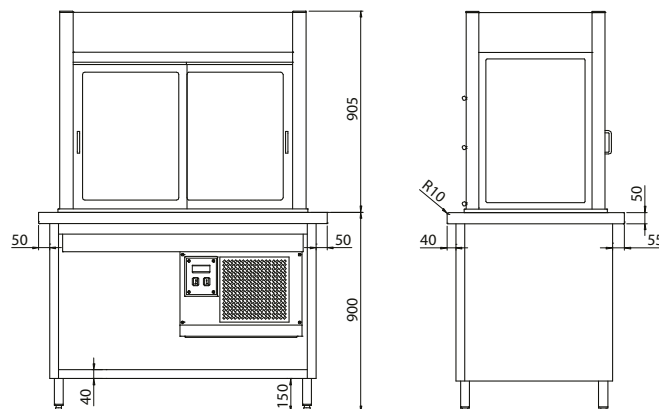
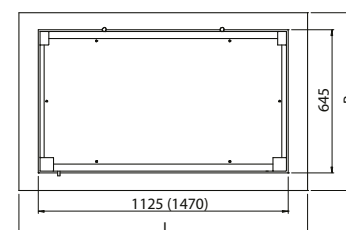

Stanowisko z witryną chłodniczą z wanną - witryna zamknięta

KL2 - 80



Model	L	B	H	Pojemność wanny	Moc [W]	cena netto (zł)
-	-	-	-	-	-	-
-	-	-	-	-	-	-
-	-	-	-	-	-	-
KL2-80.802P	970	800	900	2xGN1/1	450	22 708
KL2-80.803P	1300	800	900	3xGN1/1	585	27 226
KL2-80.804P	1630	800	900	4xGN1/1	710	31 690
KL2-80.805P	1950	800	900	5xGN1/1	770	35 773

- zakres regulacji temperatury 5÷12 °C
- zasilanie 230/50 V/Hz

W standardzie:

- głębokość GN 200 mm
- szyba prosta od strony klienta i drzwi suwane od strony obsługi
- oświetlenie LED
- możliwość regulacji głębokości wanny

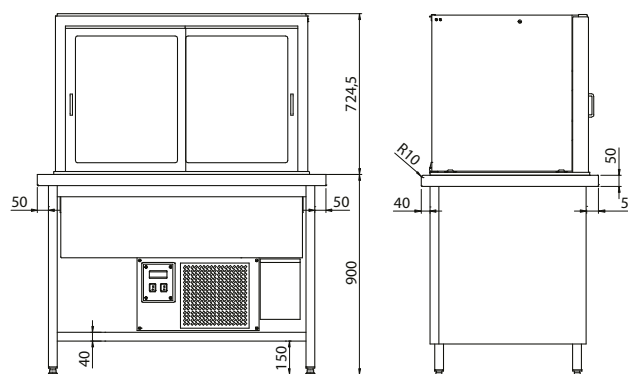
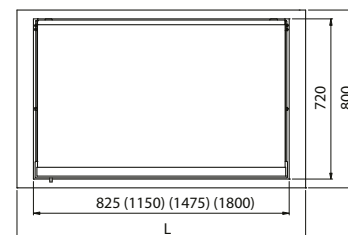

Model	L	B	H	Pojemność wanny	Moc [W]	cena netto (zł)
-	-	-	-	-	-	-
-	-	-	-	-	-	-
-	-	-	-	-	-	-
KL2-80.802G	970	800	900	2xGN1/1	450	23 101
KL2-80.803G	1300	800	900	3xGN1/1	585	27 684
KL2-80.804G	1630	800	900	4xGN1/1	710	32 235
KL2-80.805G	1950	800	900	5xGN1/1	770	36 386

- zakres regulacji temperatury 5÷12 °C
- zasilanie 230/50 V/Hz

W standardzie:

- głębokość GN 200 mm
- szyba gięta od strony klienta i drzwi suwane od strony obsługi
- oświetlenie LED
- możliwość regulacji głębokości wanny

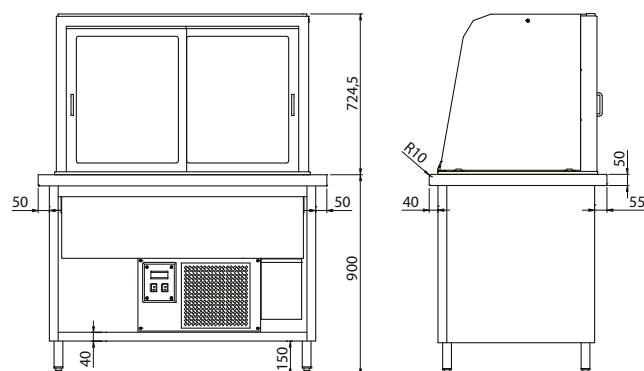
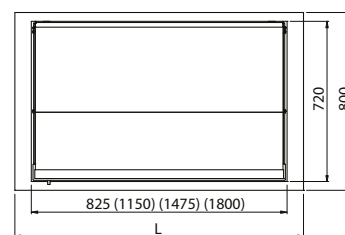



Linia GOLD - KL2

Stanowisko z witryną chłodniczą z wanną - witryna z klapkami uchylnymi

KL2 - 81



Model	L	B	H	Pojemność wanny	Moc [W]	cena netto (zł)
-	-	-	-	-	-	-
-	-	-	-	-	-	-
-	-	-	-	-	-	-
KL2-81.802P	970	800	900	2xGN1/1	450	26 031
KL2-81.803P	1300	800	900	3xGN1/1	585	31 112
KL2-81.804P	1630	800	900	4xGN1/1	710	36 292
KL2-81.805P	1950	800	900	5xGN1/1	770	41 347

- zakres regulacji temperatury 5÷12 °C
- zasilanie 230/50 V/Hz

W standardzie:

- głębokość GN 200 mm
- szyba prosta oraz klapki uchylnie od strony klienta i drzwi suwane od strony obsługi
- oświetlenie LED
- możliwość regulacji głębokości wanny

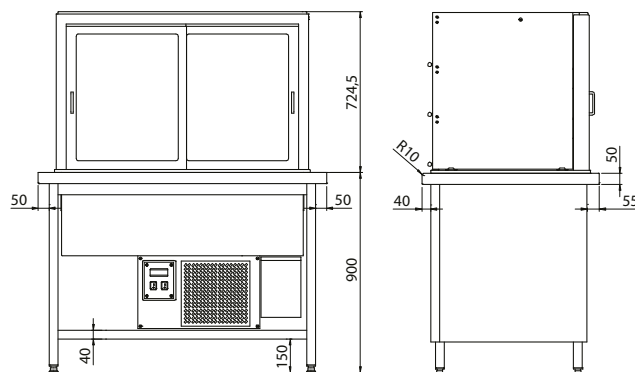
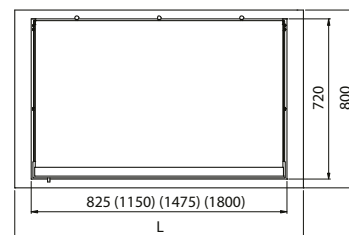

Model	L	B	H	Pojemność wanny	Moc [W]	cena netto (zł)
-	-	-	-	-	-	-
-	-	-	-	-	-	-
-	-	-	-	-	-	-
-	-	-	-	-	-	-
KL2-81.802G	970	800	900	2xGN1/1	450	27 071
KL2-81.803G	1300	800	900	3xGN1/1	585	32 374
KL2-81.804G	1630	800	900	4xGN1/1	710	37 757
KL2-81.805G	1950	800	900	5xGN1/1	770	43 000

- zakres regulacji temperatury 5÷12 °C
- zasilanie 230/50 V/Hz

W standardzie:

- głębokość GN 200 mm
- szyba gięta oraz klapki uchylnie od strony klienta i drzwi suwane od strony obsługi
- oświetlenie LED
- możliwość regulacji głębokości wanny

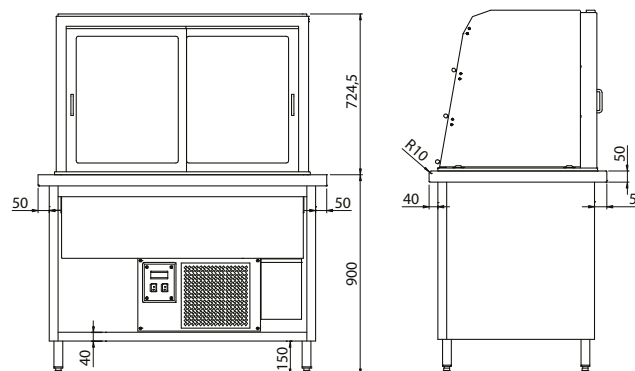
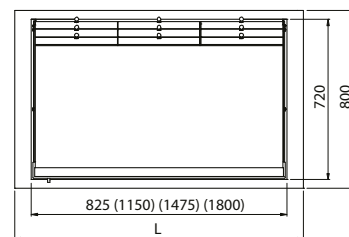

Stanowisko z witryną chłodniczą z wanną - witryna otwarta

KL2 - 82



Model	L	B	H	Pojemność wanny	Moc [W]	cena netto (zł)
-	-	-	-	-	-	-
-	-	-	-	-	-	-
-	-	-	-	-	-	-
KL2-82.802P	970	800	900	2xGN1/1	780	29 477
KL2-82.803P	1300	800	900	3xGN1/1	1000	35 205
KL2-82.804P	1630	800	900	4xGN1/1	1285	41 049
KL2-82.805P	1950	800	900	5xGN1/1	1410	46 835

- zakres regulacji temperatury 5÷12 °C
- zasilanie 230/50 V/Hz

W standardzie:

- głębokość GN 200 mm
- witryna z szybą prostą, otwarta od strony klienta i drzwi skrzydłowe od strony obsługi
- oświetlenie LED
- możliwość regulacji głębokości wanny

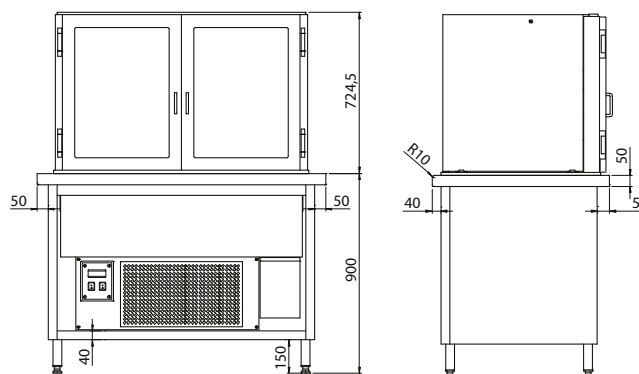
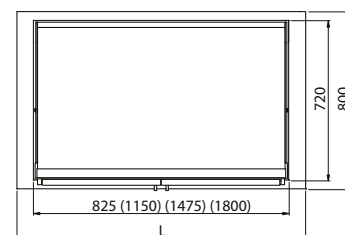

Model	L	B	H	Pojemność wanny	Moc [W]	cena netto (zł)
-	-	-	-	-	-	-
-	-	-	-	-	-	-
-	-	-	-	-	-	-
KL2-82.802G	970	800	900	2xGN1/1	780	30 029
KL2-82.803G	1300	800	900	3xGN1/1	1000	35 885
KL2-82.804G	1630	800	900	4xGN1/1	1285	41 833
KL2-82.805G	1950	800	900	5xGN1/1	1410	47 722

- zakres regulacji temperatury 5÷12 °C
- zasilanie 230/50 V/Hz

W standardzie:

- głębokość GN 200 mm
- witryna z szybą giętą, otwarta od strony klienta i drzwi skrzydłowe od strony obsługi
- oświetlenie LED
- możliwość regulacji głębokości wanny

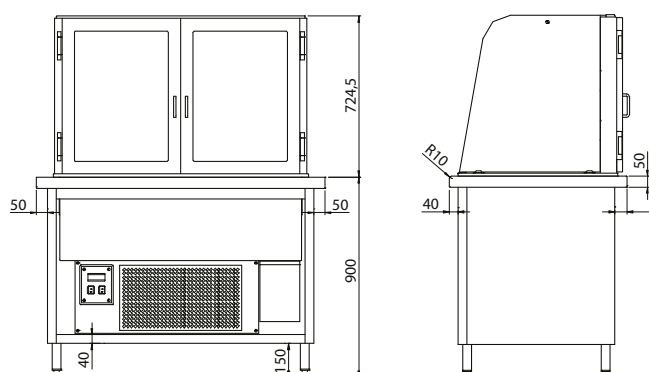
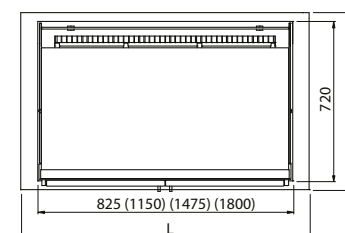



Linia GOLD - KL2

Stół chłodniczy

KL - 30



Model	L	B	H	Moc [W]	cena netto (zł)
KL-30.7002	1400	700	900	485	11 958
KL-30.7003	1905	700	900	570	13 817
KL-30.8002	1400	800	900	485	13 410
KL-30.8003	1905	800	900	570	15 593

- zakres regulacji temperatury -2 ± 10 °C
- zasilanie 230/50 V/Hz

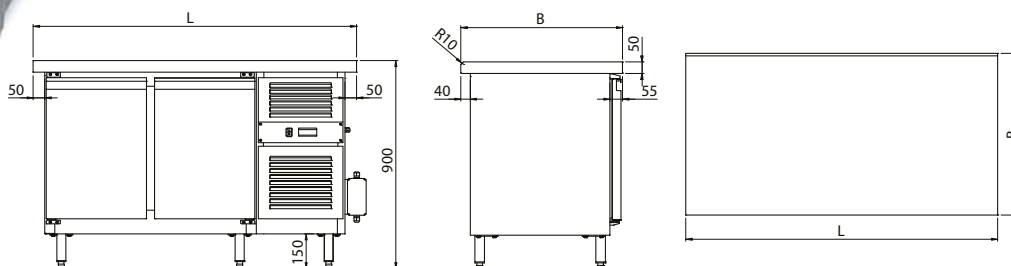

Stół chłodniczy

KL - 31



Model	L	B	H	Moc [W]	cena netto (zł)
KL-31.7002	1015	700	900	385	10 958
KL-31.8002	1015	800	900	385	12 114

- zakres regulacji temperatury -2 ± 10 °C
- zasilanie 230/50 V/Hz

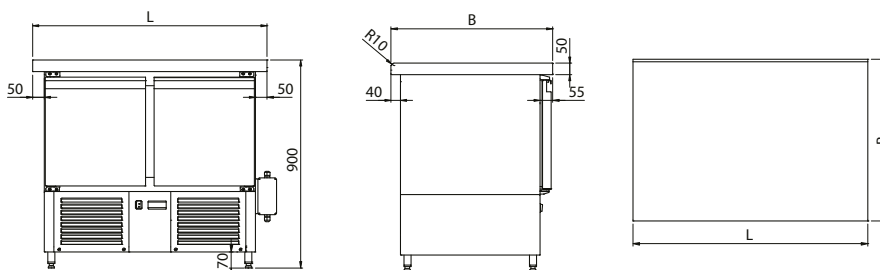

Stół chłodniczy z ladą sałatkową

KL - 32



Model	L	B	H	Układ pojemników GN	Moc [W]	cena netto (zł)
KL-32.7002	1400	700	900	2xGN1/1+2xGN1/4	485	12 640
KL-32.7003	1560	700	900	3xGN1/1	485	13 572
KL-32.7004	1905	700	900	4xGN1/1	570	14 586
KL-32.8002	1400	800	900	2xGN1/1+2xGN1/4	485	14 092
KL-32.8003	1560	800	900	3xGN1/1	485	15 184
KL-32.8004	1905	800	900	4xGN1/1	570	16 360

- zakres regulacji temperatury 0 ± 10 °C
- zasilanie 230/50 V/Hz
- głębokość GN 150 mm

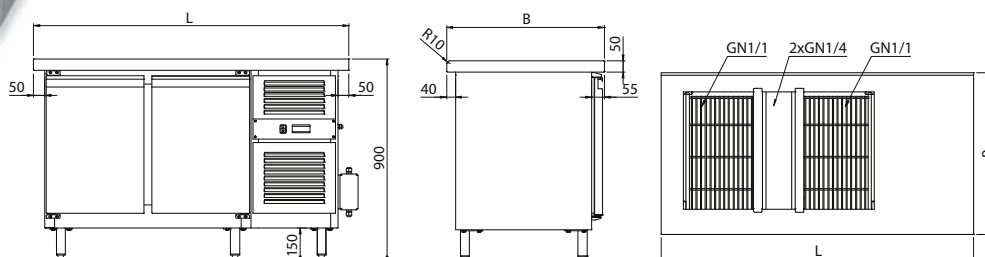



Stół chłodniczy z ladą sałatkową

KL - 33



Model	L	B	H	Układ pojemników GN	Moc [W]	cena netto (zł)
KL-33.7002	1015	700	900	2xGN1/1+2xGN1/4	385	11 640
KL-33.8002	1015	800	900	2xGN1/1+2xGN1/4	385	12 794

- zakres regulacji temperatury 0÷10 °C
- zasilanie 230/50 V/Hz
- głębokość GN 150 mm

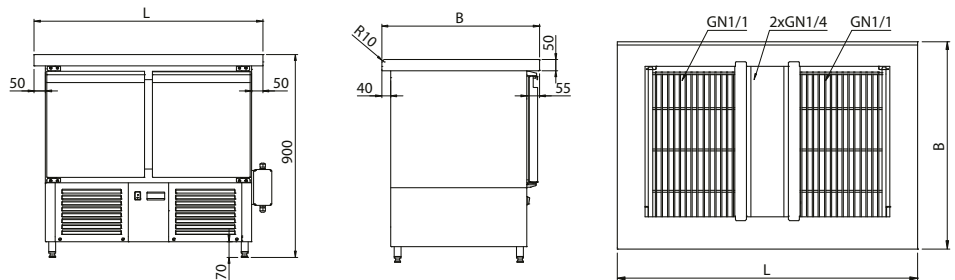

Stół grzewczy

KL - 35



Model	L	B	H	Moc [W]	cena netto (zł)
KL-35.7100	1000	700	900	2000	6 248
KL-35.7110	1100	700	900	2000	6 453
KL-35.7120	1200	700	900	2000	6 657
KL-35.7130	1300	700	900	2000	6 907
KL-35.7140	1400	700	900	2000	7 155
KL-35.7150	1500	700	900	2000	7 462
KL-35.7160	1600	700	900	2000	7 766
KL-35.8100	1000	800	900	2000	6 769
KL-35.8110	1100	800	900	2000	6 997
KL-35.8120	1200	800	900	2000	7 225
KL-35.8130	1300	800	900	2000	7 524
KL-35.8140	1400	800	900	2000	7 822
KL-35.8150	1500	800	900	2000	8 242
KL-35.8160	1600	800	900	2000	8 660

- zakres regulacji temperatury 30÷95 °C
- zasilanie 230/50 V/Hz

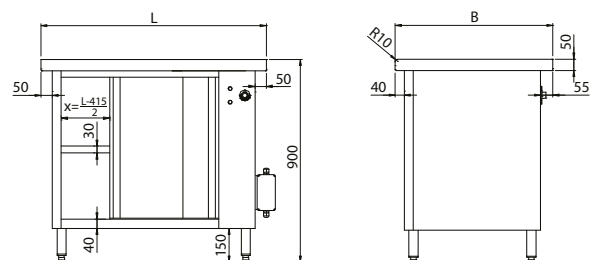



Linia GOLD - KL2

Stół grzewczy z płytą grzewczą

KL - 36



Model	L	B	H	Powierzchnia płyty	moc [W]	cena netto (zł)
KL-36.7002	1015	700	900	726x590	3600	8 966
KL-36.7003	1235	700	900	1069x590	4400	9 560
KL-36.7004	1560	700	900	1412x590	4400	10 665
KL-36.8002	1015	800	900	726x590	3600	9 552
KL-36.8003	1235	800	900	1069x590	4400	10 209
KL-36.8004	1560	800	900	1412x590	4400	11 573

- zakres regulacji temperatury płyty 30÷60 °C
- zakres regulacji temperatury stołu grzewczego 30÷95 °C
- zasilanie 400/50 V/Hz

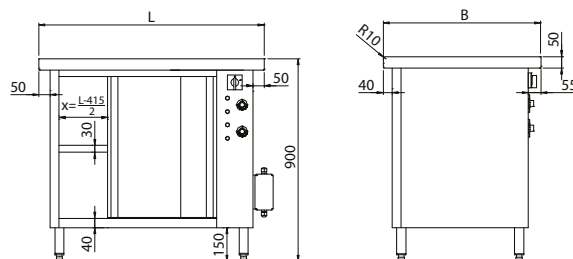

Linia GOLD - KL2

Stół grzewczy z bemarem wodnym jednokomorowym

KL - 37



Model	L	B	H	Pojemność wanny	Moc [W]	cena netto (zł)
KL-37.7012	1015	700	900	2xGN1/1	3600	10 420
KL-37.7013	1235	700	900	3xGN1/1	4400	12 030
KL-37.7014	1560	700	900	4xGN1/1	5200	13 716
KL-37.8012	1015	800	900	2xGN1/1	3600	10 888
KL-37.8013	1235	800	900	3xGN1/1	4400	12 660
KL-37.8014	1560	800	900	4xGN1/1	5200	14 512

- zakres regulacji temperatury bema 30÷95 °C
- zakres regulacji temperatury stołu grzewczego 30÷95 °C
- zasilanie 400/50 V/Hz
- głębokość GN 200 mm

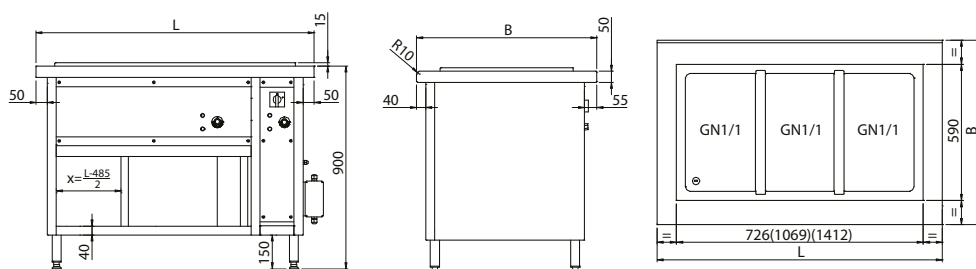

Stół grzewczy z bemaem wodnym wielokomorowym

KL - 38



Model	L	B	H	Pojemność	Moc [W]	cena netto (zł)
KL-38.7022	1015	700	900	2xGN1/1	3600	11 396
KL-38.7033	1235	700	900	3xGN1/1	4400	14 348
KL-38.7044	1560	700	900	4xGN1/1	5200	17 382
KL-38.8022	1015	800	900	2xGN1/1	3600	11 864
KL-38.8033	1235	800	900	3xGN1/1	4400	14 948
KL-38.8044	1560	800	900	4xGN1/1	5200	18 176

- zakres regulacji temperatury bemaera 30÷95 °C
- zakres regulacji temperatury stołu grzewczego 30÷95 °C
- zasilanie 400/50 V/Hz
- głębokość GN 200 mm

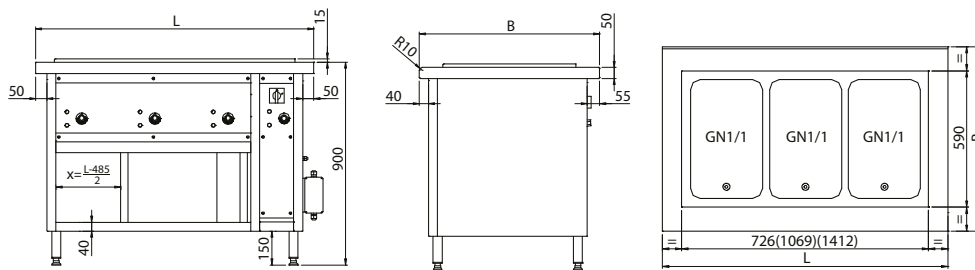

Panel przyłączy elektrycznych

KL - 39



Model	L	B	H	cena netto (zł)
KL-39.7800	98	70	700	668

- wewnątrz panela 2 puszki przyłączeniowe

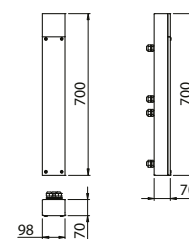

Model	L	B	H	cena netto (zł)
KL-39.7801	98	70	700	802

- gniazdo 230 V
- wewnątrz panela 2 puszki przyłączeniowe

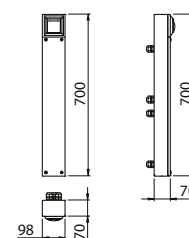



Linia PLATINUM - KL3



Wszystkie elementy wykonane są ze stali nierdzewnej w gatunku 1.4301 (PN 0H18N9; AISI 304; DIN X5CrNi 18-10). Błaty wykonane są z blachy o grubości 1,5 – 2,0mm. Poszczególne segmenty ciągu łączone są doczołowo połączeniami śrubowymi „na włos”.

Do poszczególnych elementów ciągu można dobrać wszystkie nadstawki i elementy pomocnicze z działu KNP.

Linia PLATINUM - KL3

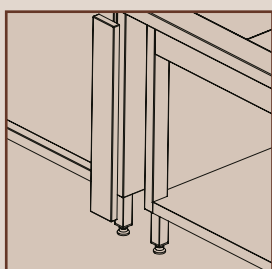
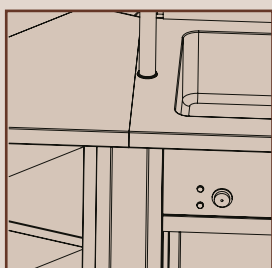
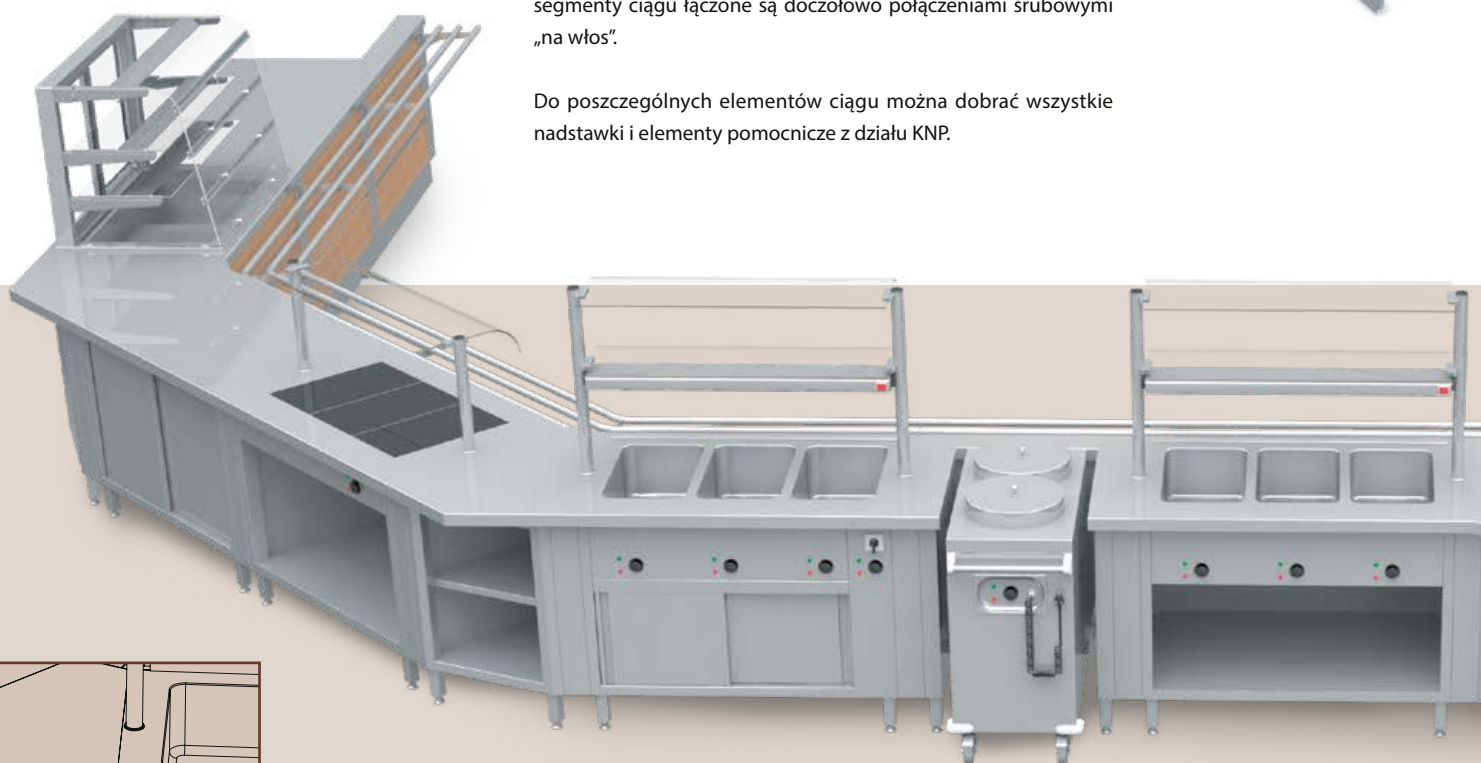

Linia polecana najbardziej wymagającym klientom, ceniącym wysoki poziom wykonania i perfekcję w dopracowaniu szczegółów. Szafkowa konstrukcja podstaw zapewnia łatwe utrzymanie czystości i lepsze możliwości przechowywania produktów.

ELEGANCJA
PRESTIŻ
KOMFORT



Linia PLATINUM – KL3

charakteryzuje się najwyższym standardem wykonania. Zbudowana jest na bazie stanowisk szafkowych, a wszystkie wanny wstawane są w blat, tworząc gładką powierzchnię, przez co uzyskany zostaje wyjątkowo estetyczny wygląd.



Linia PLATINUM - KL3

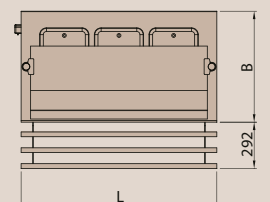
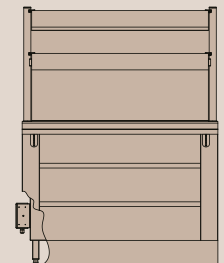
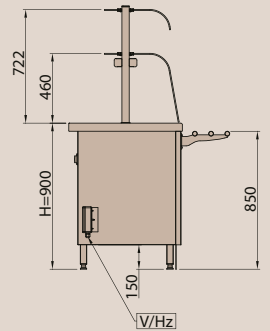
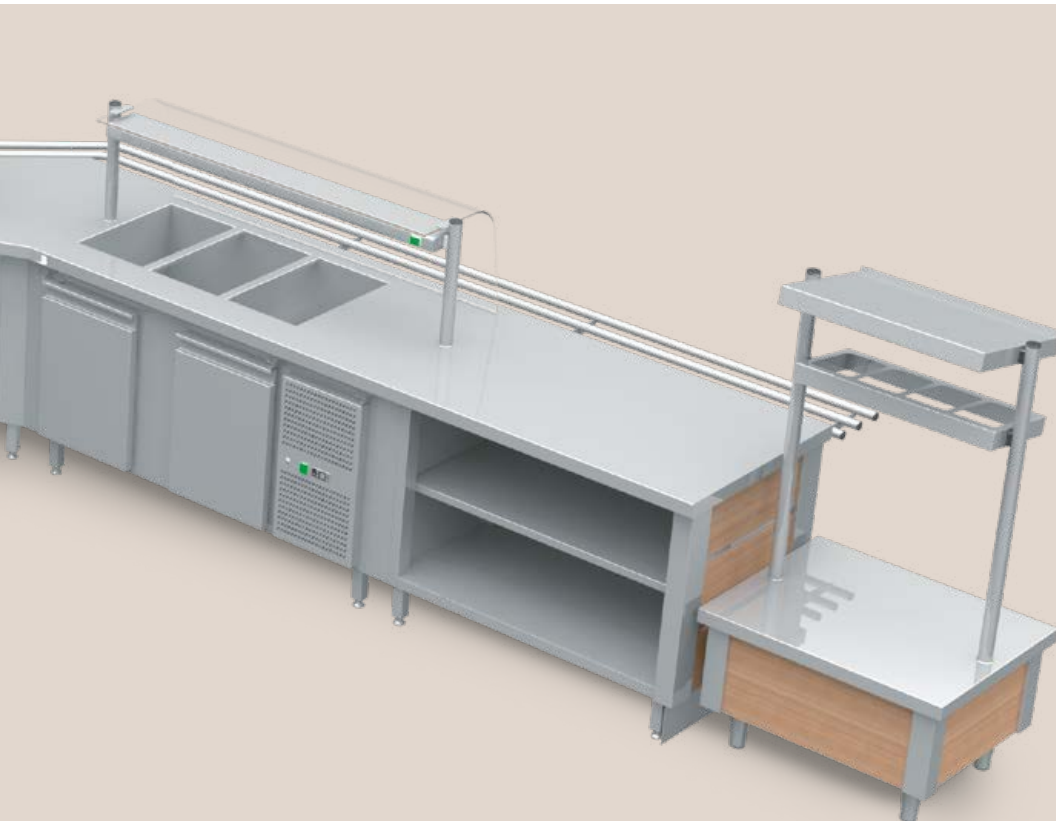



Linia PLATINUM - KL3

Stanowisko z szafką otwartą

KL3 - 01

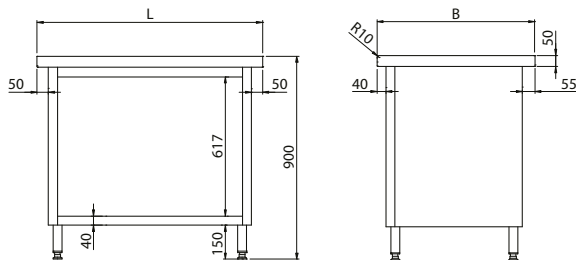

Model	L	B	H	cena netto (zł)
KL3-01.7060	600	700	900	2 454
KL3-01.7070	700	700	900	2 601
KL3-01.7080	800	700	900	2 746
KL3-01.7090	900	700	900	2 891
KL3-01.7100	1000	700	900	3 035
KL3-01.7110	1100	700	900	3 183
KL3-01.7120	1200	700	900	3 331
KL3-01.7130	1300	700	900	3 551
KL3-01.7140	1400	700	900	3 769
KL3-01.7150	1500	700	900	3 929
KL3-01.7160	1600	700	900	4 086
KL3-01.8060	600	800	900	2 755
KL3-01.8070	700	800	900	2 941
KL3-01.8080	800	800	900	3 127
KL3-01.8090	900	800	900	3 311
KL3-01.8100	1000	800	900	3 498
KL3-01.8110	1100	800	900	3 681
KL3-01.8120	1200	800	900	3 866
KL3-01.8130	1300	800	900	4 138
KL3-01.8140	1400	800	900	4 411
KL3-01.8150	1500	800	900	4 612
KL3-01.8160	1600	800	900	4 810

Linia PLATINUM - KL3

Stanowisko z szafką otwartą z półką

KL3 - 02

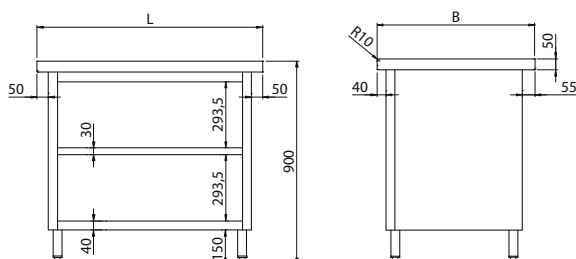

Model	L	B	H	cena netto (zł)
KL3-02.7060	600	700	900	2 971
KL3-02.7070	700	700	900	3 103
KL3-02.7080	800	700	900	3 234
KL3-02.7090	900	700	900	3 420
KL3-02.7100	1000	700	900	3 609
KL3-02.7110	1100	700	900	3 796
KL3-02.7120	1200	700	900	3 985
KL3-02.7130	1300	700	900	4 245
KL3-02.7140	1400	700	900	4 506
KL3-02.7150	1500	700	900	4 705
KL3-02.7160	1600	700	900	4 904
KL3-02.8060	600	800	900	3 189
KL3-02.8070	700	800	900	3 425
KL3-02.8080	800	800	900	3 656
KL3-02.8090	900	800	900	3 888
KL3-02.8100	1000	800	900	4 119
KL3-02.8110	1100	800	900	4 351
KL3-02.8120	1200	800	900	4 584
KL3-02.8130	1300	800	900	4 902
KL3-02.8140	1400	800	900	5 222
KL3-02.8150	1500	800	900	5 470
KL3-02.8160	1600	800	900	5 715

- półka przestawna



Stanowisko z szafką z drzwiami suwanymi

KL3 - 03



Model	L	B	H	cena netto (zł)
KL3-03.7100	1000	700	900	4 573
KL3-03.7110	1100	700	900	4 833
KL3-03.7120	1200	700	900	5 094
KL3-03.7130	1300	700	900	5 350
KL3-03.7140	1400	700	900	5 609
KL3-03.7150	1500	700	900	5 869
KL3-03.7160	1600	700	900	6 128
KL3-03.8100	1000	800	900	5 105
KL3-03.8110	1100	800	900	5 412
KL3-03.8120	1200	800	900	5 716
KL3-03.8130	1300	800	900	6 022
KL3-03.8140	1400	800	900	6 326
KL3-03.8150	1500	800	900	6 632
KL3-03.8160	1600	800	900	6 936

- półka przestawna

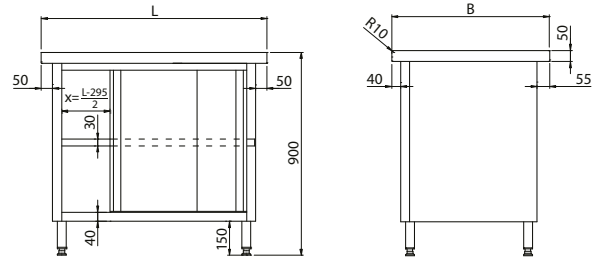

Stanowisko z szafką z drzwiami skrzydłowymi

KL3 - 04



Model	L	B	H	cena netto (zł)
KL3-04.7080	800	700	900	4 267
KL3-04.7090	900	700	900	4 514
KL3-04.7100	1000	700	900	4 758
KL3-04.7110	1100	700	900	5 005
KL3-04.7120	1200	700	900	5 251
KL3-04.7130	1300	700	900	5 694
KL3-04.7140	1400	700	900	6 136
KL3-04.7150	1500	700	900	6 392
KL3-04.7160	1600	700	900	6 649
KL3-04.8080	800	800	900	4 687
KL3-04.8090	900	800	900	4 978
KL3-04.8100	1000	800	900	5 269
KL3-04.8110	1100	800	900	5 560
KL3-04.8120	1200	800	900	5 854
KL3-04.8130	1300	800	900	6 354
KL3-04.8140	1400	800	900	6 854
KL3-04.8150	1500	800	900	7 156
KL3-04.8160	1600	800	900	7 460

- półka przestawna

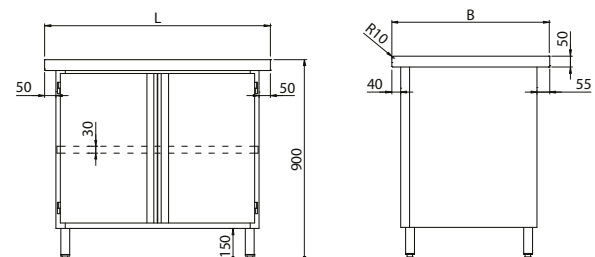



Linia PLATINUM - KL3

Stanowisko z szafką narożną wewnętrzną 90°

KL3 - 05

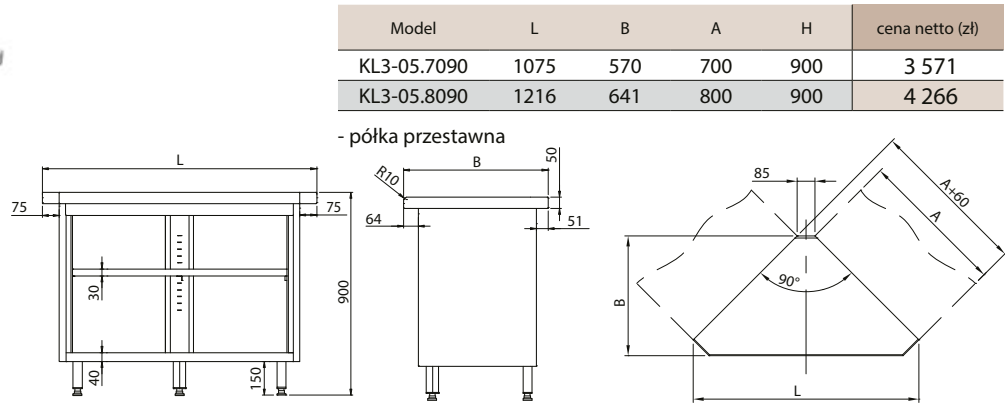

Stanowisko z szafką narożną zewnętrzną 90°

KL3 - 06

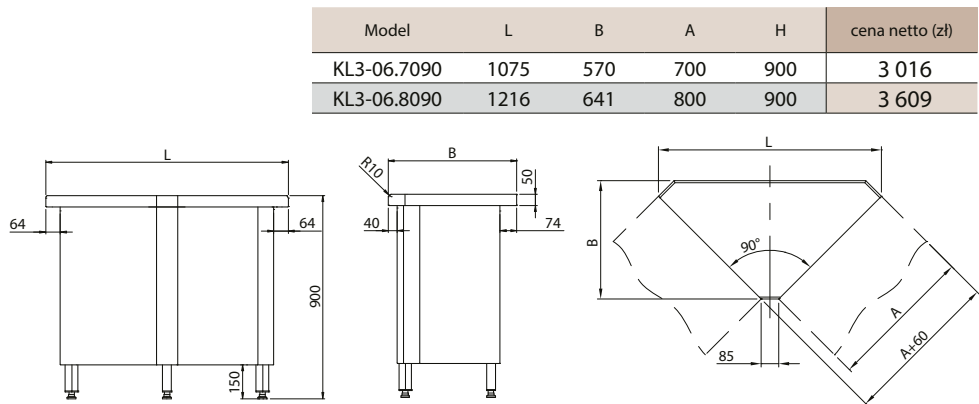

Stanowisko z szafką narożną wewnętrzną 45°

KL3 - 07

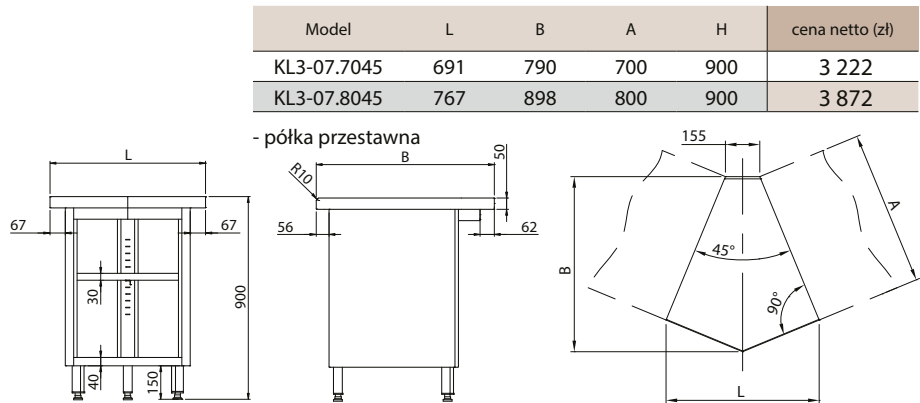

Stanowisko z szafką narożną zewnętrzną 45°

KL3 - 08

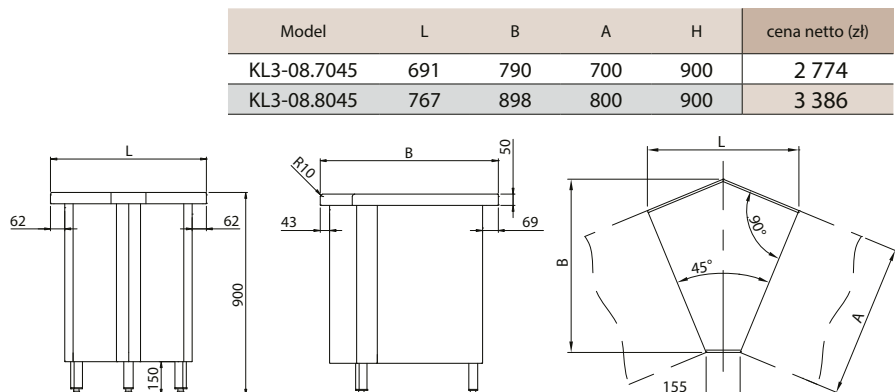

Stanowisko dystrybutora

KL3 - 09



Model	L	B	H	cena netto (zł)
KL3-09.7080	800	700	900	3 420
KL3-09.8080	800	800	900	3 843

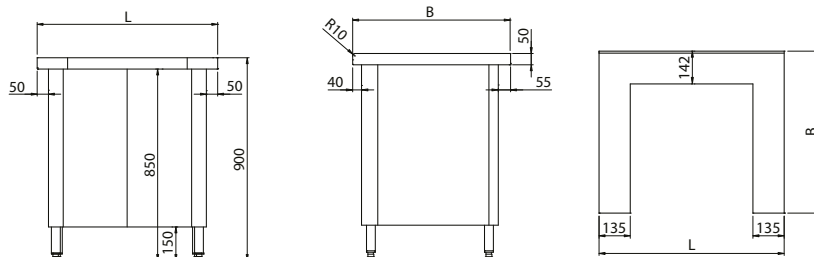

Stanowisko kasowe z szufladą

KL3 - 10



Model	L	B	H	cena netto (zł)
KL3-10.7080	800	700	900	4 635
KL3-10.8080	800	800	900	5 058

- wymiary wewnętrzne szuflady 305x360x70
- szuflada z zamkiem

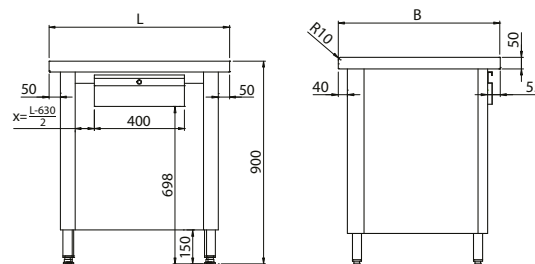

Stanowisko kasowe z szufladą

KL3 - 11



Model	L	B	H	cena netto (zł)
KL3-11.7130	1300	700	900	5 459
KL3-11.8130	1300	800	900	6 119

- wymiary wewnętrzne szuflady 305x360x70
- szuflada z zamkiem

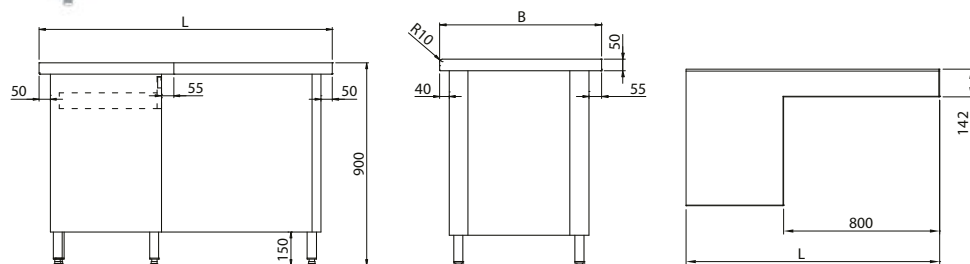



Linia PLATINUM - KL3

Stanowisko z wanną do ekspozycji na lodzie

KL3 - 12



Model	L	B	H	Wymiary wanny	cena netto (zł)
KL3-12.7002	890	700	900	646x510x150	6 669
KL3-12.7003	1235	700	900	989x510x150	7 807
KL3-12.7004	1560	700	900	1332x510x150	9 034
KL3-12.8002	890	800	900	646x510x150	7 120
KL3-12.8003	1235	800	900	989x510x150	8 404
KL3-12.8004	1560	800	900	1332x510x150	9 797

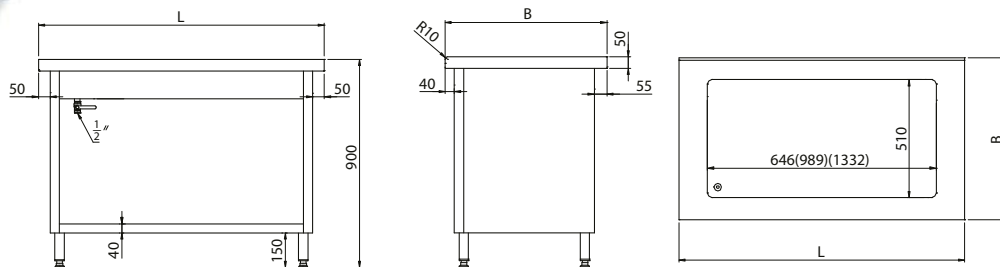

Stanowisko z płytą chłodniczą

KL3 - 13



Model	L	B	H	Wymiary płaszczyzny ekspozycji	Moc [W]	cena netto (zł)
KL3-13.7002	890	700	900	630x495	360	10 490
KL3-13.7003	1235	700	900	974x495	360	11 541
KL3-13.7004	1560	700	900	1317x495	360	12 704
KL3-13.8002	890	800	900	630x495	360	10 938
KL3-13.8003	1235	800	900	974x495	360	12 137
KL3-13.8004	1560	800	900	1317x495	360	13 466

- zakres regulacji temperatury 2÷10 °C
- zasilanie 230/50 V/Hz

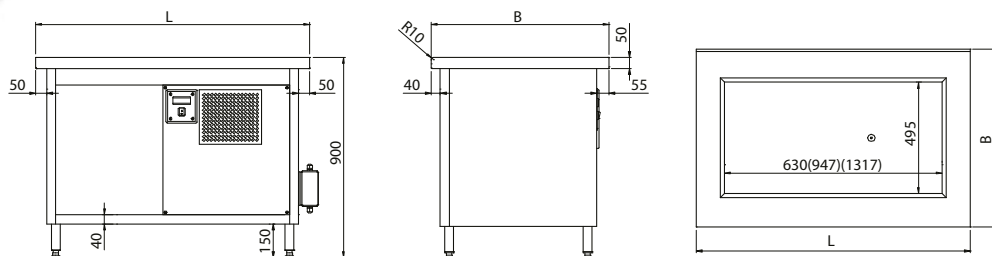

Stanowisko z wanną chłodniczą

KL3 - 14



Model	L	B	H	Pojemność wanny	Moc [W]	cena netto (zł)
KL3-14.7002	890	700	900	2xGN1/1	360	12 103
KL3-14.7003	1235	700	900	3xGN1/1	360	13 626
KL3-14.7004	1560	700	900	4xGN1/1	360	15 240
KL3-14.8002	890	800	900	2xGN1/1	360	12 552
KL3-14.8003	1235	800	900	3xGN1/1	360	14 221
KL3-14.8004	1560	800	900	4xGN1/1	360	16 003

- zakres regulacji temperatury 2÷10 °C
- głębokość GN 150 mm
- zasilanie 230/50 V/Hz

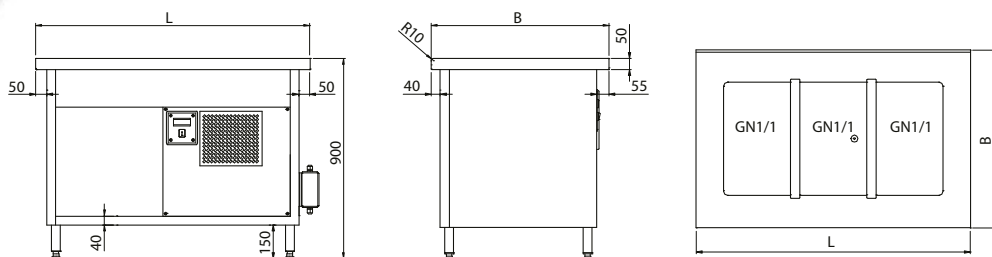

Stanowisko z wanną chłodniczą z chłodzeniem bocznym

KL3 - 15



Model	L	B	H	Pojemność wanny	Moc [W]	cena netto (zł)
-	-	-	-	-	-	-
-	-	-	-	-	-	-
KL3-15.8002	890	800	900	2xGN1/1	360	14 246
KL3-15.8003	1235	800	900	3xGN1/1	360	15 953
KL3-15.8004	1560	800	900	4xGN1/1	360	17 752

- zakres regulacji temperatury 2÷10 °C - głębokość GN 200 mm
 - zasilanie 230/50 V/Hz

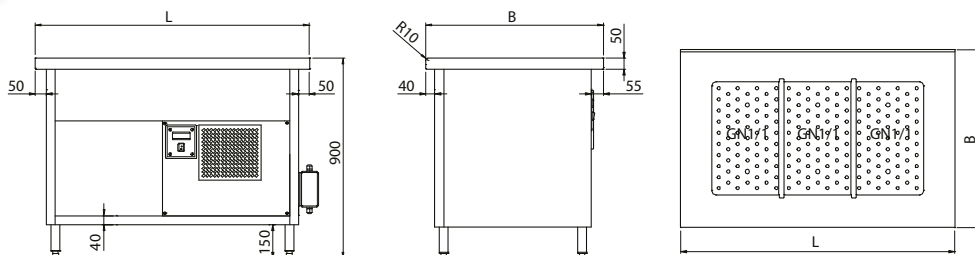

Stanowisko z wanną chłodniczą z wymuszonym obiegiem powietrza

KL3 - 16



Model	L	B	H	Pojemność wanny	Moc [W]	cena netto (zł)
-	-	-	-	-	-	-
-	-	-	-	-	-	-
KL3-16.8002	1015	800	900	2xGN1/1	415	20 387
KL3-16.8003	1260	800	900	3xGN1/1	520	24 000
KL3-16.8004	1585	800	900	4xGN1/1	630	27 187

- zakres regulacji temperatury 4÷12 °C - głębokość GN 200 mm
 - zasilanie 230/50 V/Hz - możliwość regulacji głębokości wanny

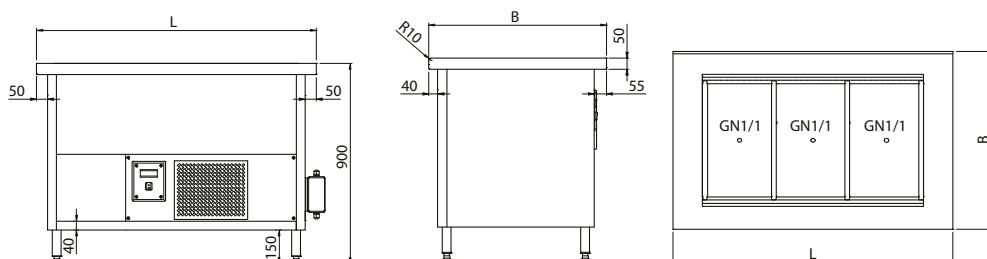

Stanowisko z bebarem wodnym jednokomorowym

KL3 - 20



Model	L	B	H	Pojemność wanny	Moc [W]	cena netto (zł)
KL3-20.7012	890	700	900	2xGN1/1	1600	8 476
KL3-20.7013	1235	700	900	3xGN1/1	2400	9 794
KL3-20.7014	1560	700	900	4xGN1/1	3200	11 209
KL3-20.8012	890	800	900	2xGN1/1	1600	8 924
KL3-20.8013	1235	800	900	3xGN1/1	2400	10 393
KL3-20.8014	1560	800	900	4xGN1/1	3200	11 970

- zakres regulacji temperatury 30÷95 °C - głębokość GN 200 mm
 - zasilanie 230/50 V/Hz

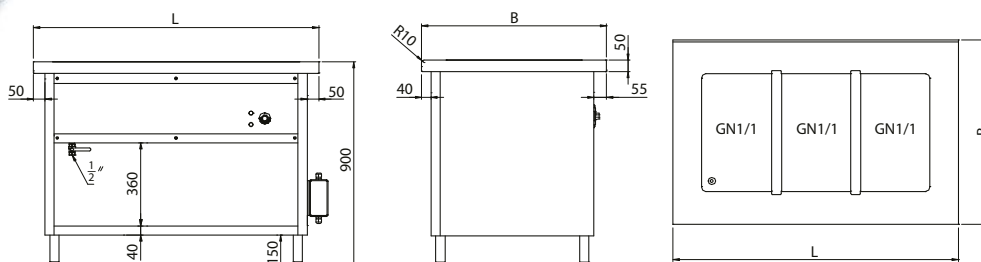



Linia PLATINUM - KL3

Stanowisko z bemarem wodnym wielokomorowym

KL3 - 21



Model	L	B	H	Pojemność	Moc [W]	cena netto (zł)
KL3-21.7022	890	700	900	2xGN1/1	1600	9 451
KL3-21.7033	1235	700	900	3xGN1/1	2400	12 115
KL3-21.7044	1560	700	900	4xGN1/1	3200	14 874
KL3-21.8022	890	800	900	2xGN1/1	1600	9 900
KL3-21.8033	1235	800	900	3xGN1/1	2400	12 718
KL3-21.8044	1560	800	900	4xGN1/1	3200	15 633

- zakres regulacji temperatury 30÷95 °C - głębokość GN 200 mm
 - zasilanie 230/50 V/Hz

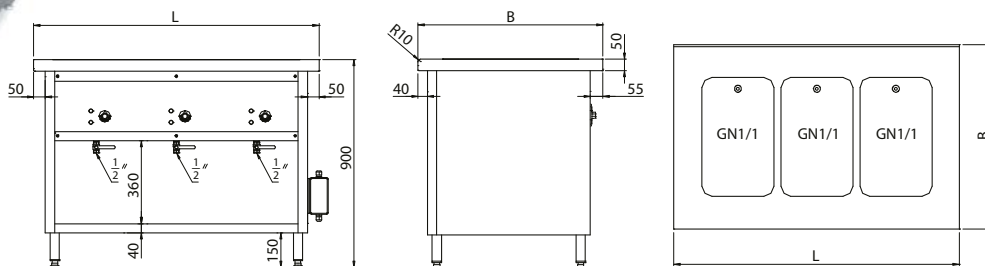

Stanowisko z bemarem powietrznym wielokomorowym

KL3 - 22



Model	L	B	H	Pojemność	Moc [W]	cena netto (zł)
KL3-22.7022	890	700	900	2xGN1/1	1600	10 919
KL3-22.7033	1235	700	900	3xGN1/1	2400	14 346
KL3-22.7044	1560	700	900	4xGN1/1	3200	17 901
KL3-22.8022	890	800	900	2xGN1/1	1600	11 278
KL3-22.8033	1235	800	900	3xGN1/1	2400	14 942
KL3-22.8044	1560	800	900	4xGN1/1	3200	18 664

- zakres regulacji temperatury 30÷95 °C - głębokość GN 200 mm
 - zasilanie 230/50 V/Hz

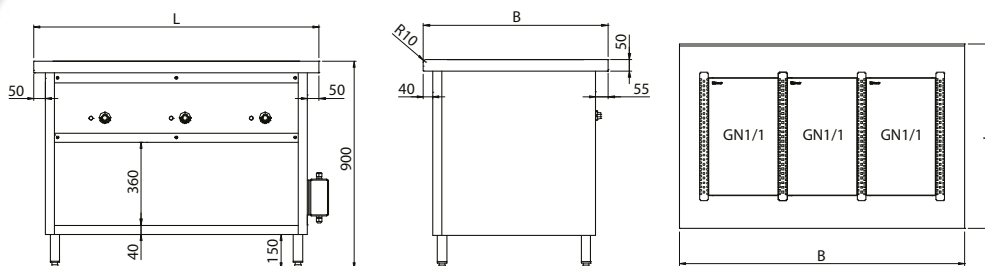

Stanowisko z płytą grzewczą

KL3 - 23



Model	L	B	H	Powierzchnia płyty	Moc [W]	cena netto (zł)
KL3-23.7002	890	700	900	726X590	1600	5 875
KL3-23.7003	1235	700	900	1069X590	2400	7 315
KL3-23.7004	1560	700	900	1412X590	2400	8 440
KL3-23.8002	890	800	900	726X590	1600	6 326
KL3-23.8003	1235	800	900	1069X590	2400	7 911
KL3-23.8004	1560	800	900	1412X590	2400	9 201

- zakres regulacji temperatury 30÷60 °C
 - zasilanie 230/50 V/Hz

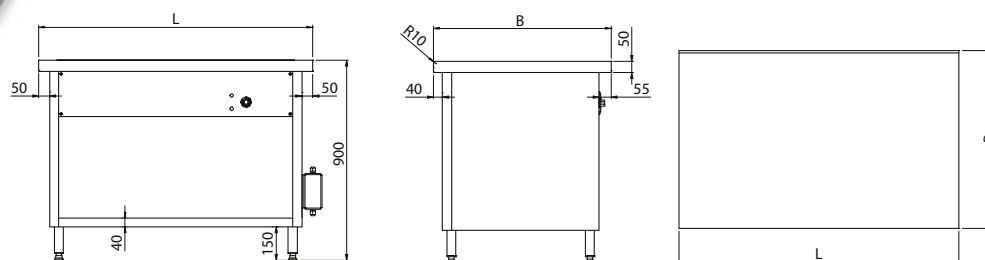

Stanowisko z płytą grzewczą ceramiczną

KL3 - 24



Model	L	B	H	Powierzchnia płyty	Moc [W]	cena netto (zł)
KL3-24.7002	890	700	900	726x590	570	8 584
KL3-24.7003	1235	700	900	1069x590	855	10 755
KL3-24.7004	1560	700	900	1412x590	1140	13 023
KL3-24.8002	890	800	900	726x590	570	9 031
KL3-24.8003	1235	800	900	1069x590	855	11 353
KL3-24.8004	1560	800	900	1412x590	1140	13 786

- zakres regulacji temperatury 30÷95 °C
- zasilanie 230/50 V/Hz

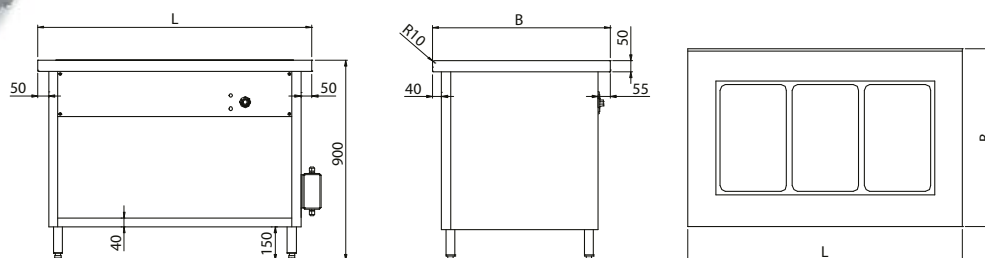

Witryna chłodnicza nastawna - z klapkami uchylnymi

KL8 - 50



Model	L	B	H	Moc [W]	cena netto (zł)
KL8-50.6106	1060	600	1045	545	15 072

- zakres regulacji temperatury 6÷12 °C
- zasilanie 230/50 V/Hz
- klapki uchylnie od strony klienta i drzwi suwane od strony obsługi
- oświetlenie LED

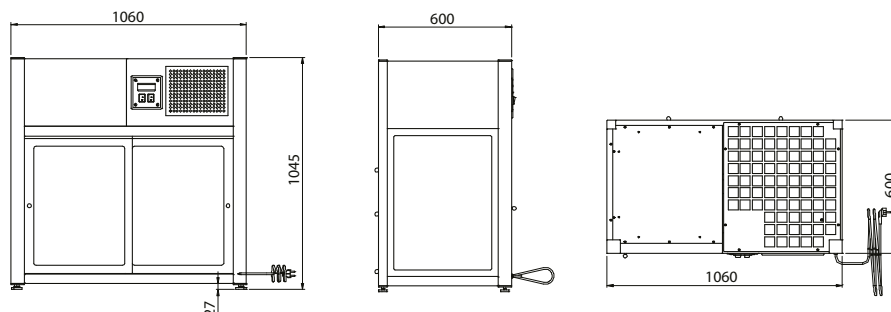



Linia PLATINUM - KL3

Stanowisko z witryną chłodniczą z wanną - witryna zamknięta

KL3 - 60



Model	L	B	H	Pojemność wanny	Moc [W]	cena netto (zł)
KL3-60.7003	1300	700	900	3xGN1/1	660	26 229
KL3-60.7004	1630	700	900	4xGN1/1	840	28 516
KL3-60.8003	1300	800	900	3xGN1/1	660	26 817
KL3-60.8004	1630	800	900	4xGN1/1	840	29 254

- zakres regulacji temperatury 6÷12 °C
- zasilanie 230/50 V/Hz
- nawiew z góry

W standardzie:

- głębokość wanny 150 mm
- szyba od strony klienta
- i drzwi suwane od strony obsługi
- oświetlenie LED

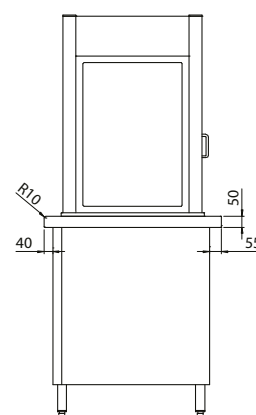
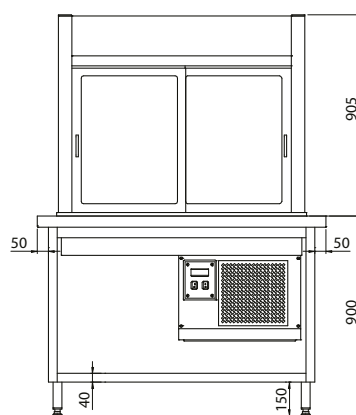
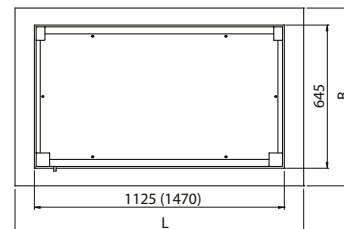

Linia PLATINUM - KL3

Stanowisko z witryną chłodniczą z wanną - witryna z klapkami uchylnymi

KL3 - 61



Model	L	B	H	Pojemność wanny	Moc [W]	cena netto (zł)
KL3-61.7003	1300	700	900	3xGN1/1	660	27 506
KL3-61.7004	1630	700	900	4xGN1/1	840	29 879
KL3-61.8003	1300	800	900	3xGN1/1	660	28 095
KL3-61.8004	1630	800	900	4xGN1/1	840	30 615

- zakres regulacji temperatury 6÷12 °C
- zasilanie 230/50 V/Hz
- nawiew z góry

W standardzie:

- głębokość wanny 150 mm
- klapki uchylne od strony klienta
- i drzwi suwane od strony obsługi
- oświetlenie LED

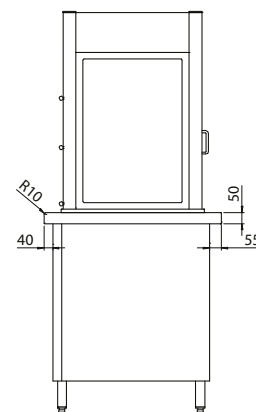
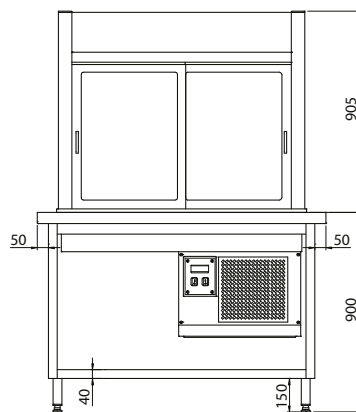
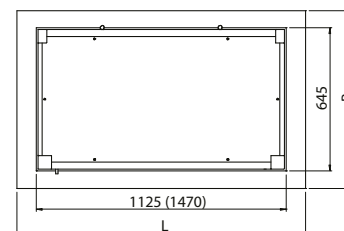

Stanowisko z witryną chłodniczą z wanną - witryna zamknięta

KL3 - 80



Model	L	B	H	Pojemność wanny	Moc [W]	cena netto (zł)
-	-	-	-	-	-	-
-	-	-	-	-	-	-
-	-	-	-	-	-	-
KL3-80.802P	970	800	900	2xGN1/1	450	22 708
KL3-80.803P	1300	800	900	3xGN1/1	585	27 226
KL3-80.804P	1630	800	900	4xGN1/1	710	31 690
KL3-80.805P	1950	800	900	5xGN1/1	770	35 773

- zakres regulacji temperatury 5÷12 °C
- zasilanie 230/50 V/Hz

W standardzie:

- głębokość GN 200 mm
- szyba prosta od strony klienta i drzwi suwane od strony obsługi
- oświetlenie LED
- możliwość regulacji głębokości wanny

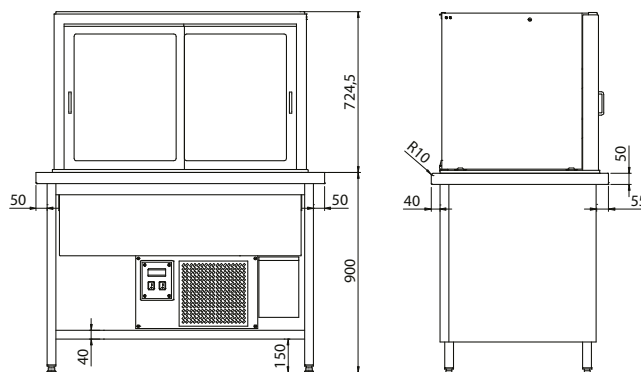
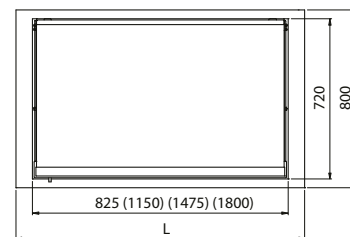

Model	L	B	H	Pojemność wanny	Moc [W]	cena netto (zł)
-	-	-	-	-	-	-
-	-	-	-	-	-	-
-	-	-	-	-	-	-
KL3-80.802G	970	800	900	2xGN1/1	450	23 101
KL3-80.803G	1300	800	900	3xGN1/1	585	27 684
KL3-80.804G	1630	800	900	4xGN1/1	710	32 235
KL3-80.805G	1950	800	900	5xGN1/1	770	36 386

- zakres regulacji temperatury 5÷12 °C
- zasilanie 230/50 V/Hz

W standardzie:

- głębokość GN 200 mm
- szyba gięta od strony klienta i drzwi suwane od strony obsługi
- oświetlenie LED
- możliwość regulacji głębokości wanny

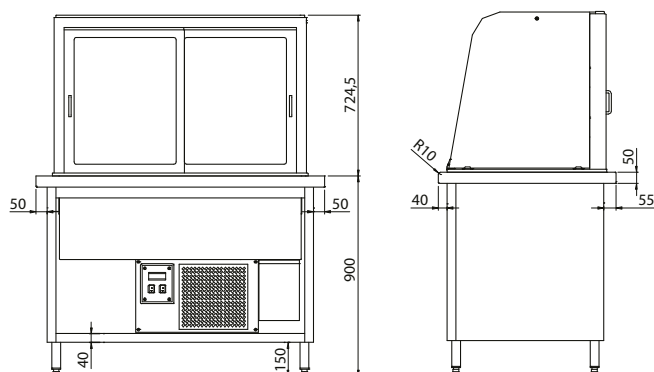
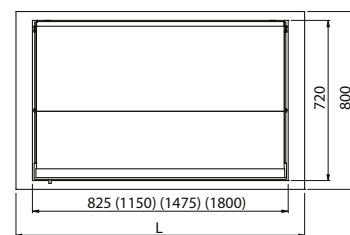



Linia PLATINUM - KL3

Stanowisko z witryną chłodniczą z wanną - witryna z klapkami uchylnymi

KL3 - 81



Model	L	B	H	Pojemność wanny	Moc [W]	cena netto (zł)
-	-	-	-	-	-	-
-	-	-	-	-	-	-
-	-	-	-	-	-	-
KL3-81.802P	970	800	900	2xGN1/1	450	26 031
KL3-81.803P	1300	800	900	3xGN1/1	585	31 112
KL3-81.804P	1630	800	900	4xGN1/1	710	36 292
KL3-81.805P	1950	800	900	5xGN1/1	770	41 347

- zakres regulacji temperatury 5÷12 °C
- zasilanie 230/50 V/Hz

W standardzie:

- głębokość GN 200 mm
- szyba prosta oraz klapki uchylnie od strony klienta i drzwi suwane od strony obsługi
- oświetlenie LED
- możliwość regulacji głębokości wanny

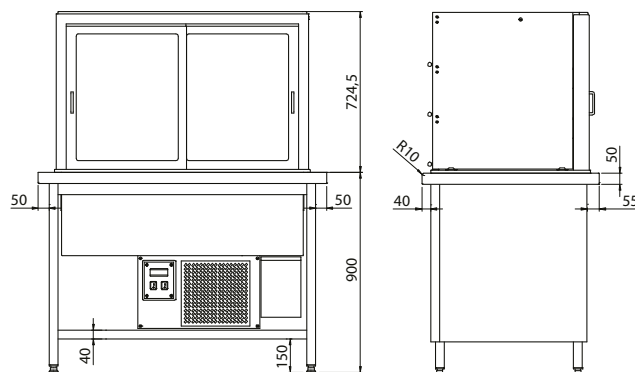
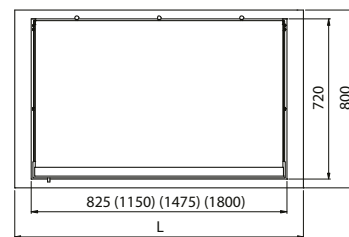

Model	L	B	H	Pojemność wanny	Moc [W]	cena netto (zł)
-	-	-	-	-	-	-
-	-	-	-	-	-	-
-	-	-	-	-	-	-
-	-	-	-	-	-	-
KL3-81.802G	970	800	900	2xGN1/1	450	27 071
KL3-81.803G	1300	800	900	3xGN1/1	585	32 374
KL3-81.804G	1630	800	900	4xGN1/1	710	37 757
KL3-81.805G	1950	800	900	5xGN1/1	770	43 000

- zakres regulacji temperatury 5÷12 °C
- zasilanie 230/50 V/Hz

W standardzie:

- głębokość GN 200 mm
- szyba gięta oraz klapki uchylnie od strony klienta i drzwi suwane od strony obsługi
- oświetlenie LED
- możliwość regulacji głębokości wanny

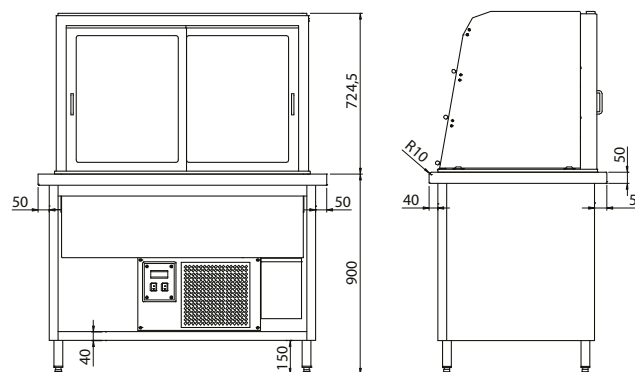
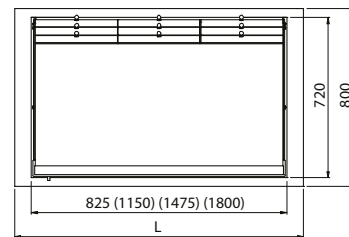

Stanowisko z witryną chłodniczą z wanną - witryna otwarta

KL3 - 82



Model	L	B	H	Pojemność wanny	Moc [W]	cena netto (zł)
-	-	-	-	-	-	-
-	-	-	-	-	-	-
-	-	-	-	-	-	-
KL3-82.802P	970	800	900	2xGN1/1	780	29 477
KL3-82.803P	1300	800	900	3xGN1/1	1000	35 205
KL3-82.804P	1630	800	900	4xGN1/1	1285	41 049
KL3-82.805P	1950	800	900	5xGN1/1	1410	46 835

- zakres regulacji temperatury 5÷12 °C
- zasilanie 230/50 V/Hz

W standardzie:

- głębokość GN 200 mm
- witryna z szybą prostą, otwarta od strony klienta i drzwi skrzydłowe od strony obsługi
- oświetlenie LED
- możliwość regulacji głębokości wanny

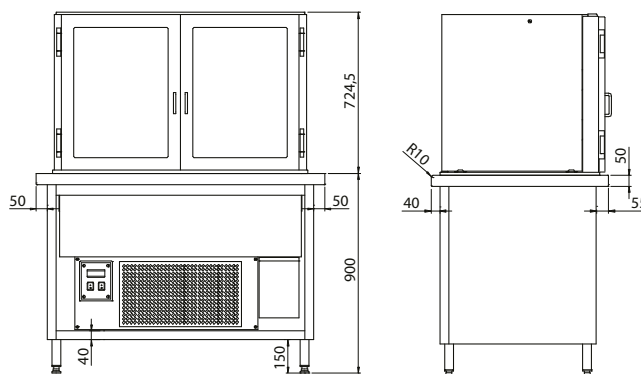
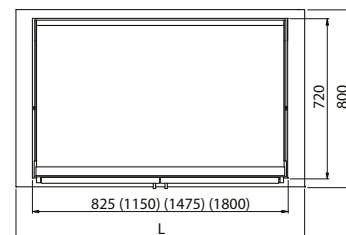

Model	L	B	H	Pojemność wanny	Moc [W]	cena netto (zł)
-	-	-	-	-	-	-
-	-	-	-	-	-	-
-	-	-	-	-	-	-
KL3-82.802G	970	800	900	2xGN1/1	780	30 029
KL3-82.803G	1300	800	900	3xGN1/1	1000	35 885
KL3-82.804G	1630	800	900	4xGN1/1	1285	41 833
KL3-82.805G	1950	800	900	5xGN1/1	1410	47 722

- zakres regulacji temperatury 5÷12 °C
- zasilanie 230/50 V/Hz

W standardzie:

- głębokość GN 200 mm
- witryna z szybą giętą, otwarta od strony klienta i drzwi skrzydłowe od strony obsługi
- oświetlenie LED
- możliwość regulacji głębokości wanny

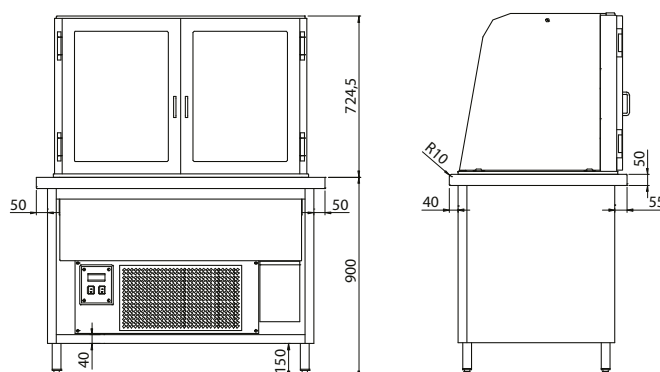
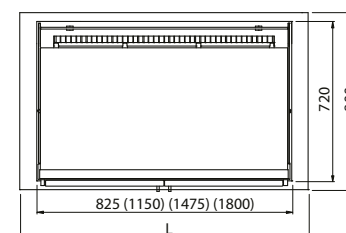



Linia PLATINUM - KL3

Stół chłodniczy

KL - 30



Model	L	B	H	Moc [W]	cena netto (zł)
KL-30.7002	1400	700	900	485	11 958
KL-30.7003	1905	700	900	570	13 817
KL-30.8002	1400	800	900	485	13 410
KL-30.8003	1905	800	900	570	15 593

- zakres regulacji temperatury -2 ± 10 °C
- zasilanie 230/50 V/Hz

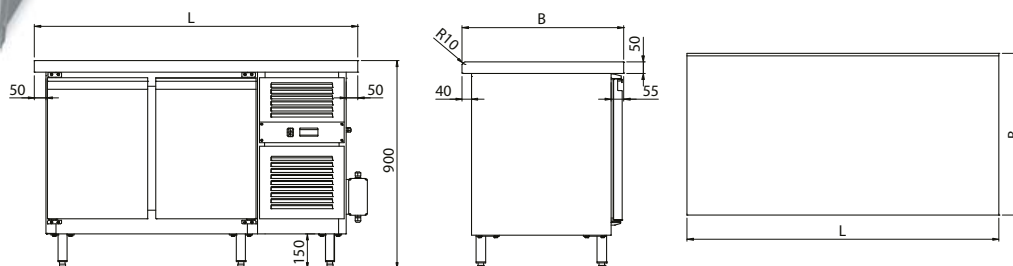

Stół chłodniczy

KL - 31



Model	L	B	H	Moc [W]	cena netto (zł)
KL-31.7002	1015	700	900	385	10 958
KL-31.8002	1015	800	900	385	12 114

- zakres regulacji temperatury -2 ± 10 °C
- zasilanie 230/50 V/Hz

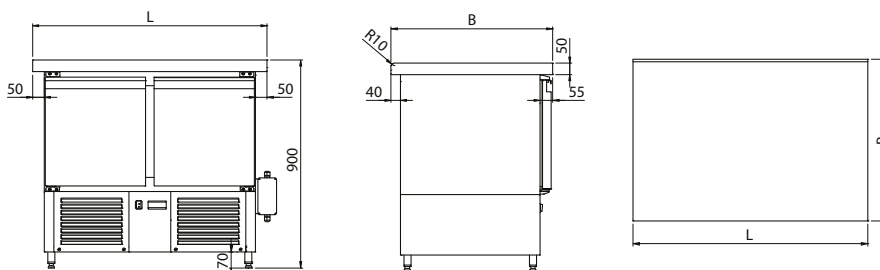

Stół chłodniczy z ladą sałatkową

KL - 32



Model	L	B	H	Układ pojemników GN	Moc [W]	cena netto (zł)
KL-32.7002	1400	700	900	2xGN1/1+2xGN1/4	485	12 640
KL-32.7003	1560	700	900	3xGN1/1	485	13 572
KL-32.7004	1905	700	900	4xGN1/1	570	14 586
KL-32.8002	1400	800	900	2xGN1/1+2xGN1/4	485	14 092
KL-32.8003	1560	800	900	3xGN1/1	485	15 184
KL-32.8004	1905	800	900	4xGN1/1	570	16 360

- zakres regulacji temperatury 0 ± 10 °C
- zasilanie 230/50 V/Hz
- głębokość GN 150 mm

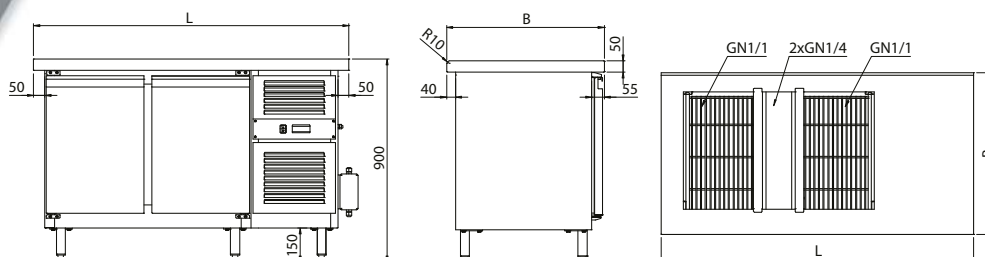

Stół chłodniczy z ladą sałatkową

KL - 33



Model	L	B	H	Układ pojemników GN	Moc [W]	cena netto (zł)
KL-33.7002	1015	700	900	2xGN1/1+2xGN1/4	385	11 640
KL-33.8002	1015	800	900	2xGN1/1+2xGN1/4	385	12 794

- zakres regulacji temperatury 0±10 °C
- zasilanie 230/50 V/Hz
- głębokość GN 150 mm

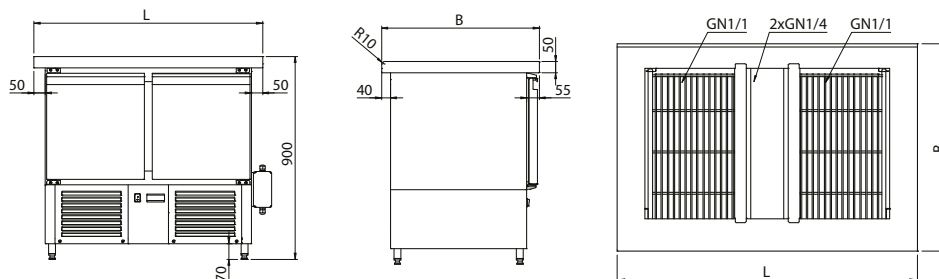

Stół grzewczy

KL - 35



Model	L	B	H	Moc [W]	cena netto (zł)
KL-35.7100	1000	700	900	2000	6 248
KL-35.7110	1100	700	900	2000	6 453
KL-35.7120	1200	700	900	2000	6 657
KL-35.7130	1300	700	900	2000	6 907
KL-35.7140	1400	700	900	2000	7 155
KL-35.7150	1500	700	900	2000	7 462
KL-35.7160	1600	700	900	2000	7 766
KL-35.8100	1000	800	900	2000	6 769
KL-35.8110	1100	800	900	2000	6 997
KL-35.8120	1200	800	900	2000	7 225
KL-35.8130	1300	800	900	2000	7 524
KL-35.8140	1400	800	900	2000	7 822
KL-35.8150	1500	800	900	2000	8 242
KL-35.8160	1600	800	900	2000	8 660

- zakres regulacji temperatury 30±95 °C
- zasilanie 230/50 V/Hz

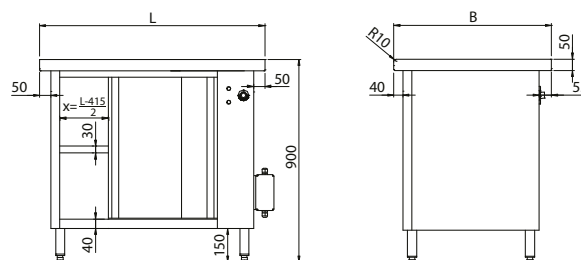



Linia PLATINUM - KL3

Stół grzewczy z płytą grzewczą

KL - 36

Model	L	B	H	Powierzchnia płyty	moc [W]	cena netto (zł)
KL-36.7002	1015	700	900	726x590	3600	8 966
KL-36.7003	1235	700	900	1069x590	4400	9 560
KL-36.7004	1560	700	900	1412x590	4400	10 665
KL-36.8002	1015	800	900	726x590	3600	9 552
KL-36.8003	1235	800	900	1069x590	4400	10 209
KL-36.8004	1560	800	900	1412x590	4400	11 573



- zakres regulacji temperatury płyty 30÷60 °C
- zakres regulacji temperatury stołu grzewczego 30÷95 °C
- zasilanie 400/50 V/Hz

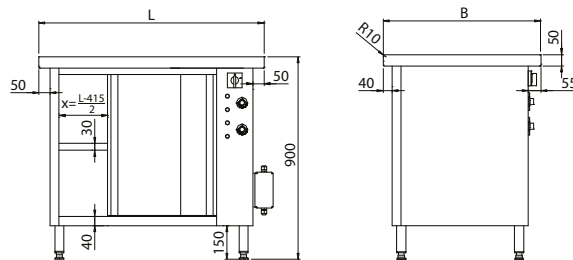

Linia PLATINUM - KL3

Stół grzewczy z bemaem wodnym jednokomorowym

KL - 37

Model	L	B	H	Pojemność wanny	Moc [W]	cena netto (zł)
KL-37.7012	1015	700	900	2xGN1/1	3600	10 420
KL-37.7013	1235	700	900	3xGN1/1	4400	12 030
KL-37.7014	1560	700	900	4xGN1/1	5200	13 716
KL-37.8012	1015	800	900	2xGN1/1	3600	10 888
KL-37.8013	1235	800	900	3xGN1/1	4400	12 660
KL-37.8014	1560	800	900	4xGN1/1	5200	14 512



- zakres regulacji temperatury bema 30÷95 °C
- zakres regulacji temperatury stołu grzewczego 30÷95 °C
- zasilanie 400/50 V/Hz
- głębokość GN 200 mm

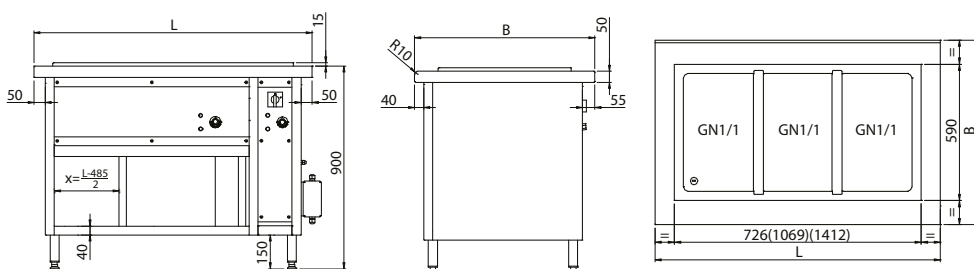

Stół grzewczy z bemaem wodnym wielokomorowym

KL - 38



Model	L	B	H	Pojemność	Moc [W]	cena netto (zł)
KL-38.7022	1015	700	900	2xGN1/1	3600	11 396
KL-38.7033	1235	700	900	3xGN1/1	4400	14 348
KL-38.7044	1560	700	900	4xGN1/1	5200	17 382
KL-38.8022	1015	800	900	2xGN1/1	3600	11 864
KL-38.8033	1235	800	900	3xGN1/1	4400	14 948
KL-38.8044	1560	800	900	4xGN1/1	5200	18 176

- zakres regulacji temperatury bema 30÷95 °C
- zakres regulacji temperatury stołu grzewczego 30÷95 °C
- zasilanie 400/50 V/Hz
- głębokość GN 200 mm

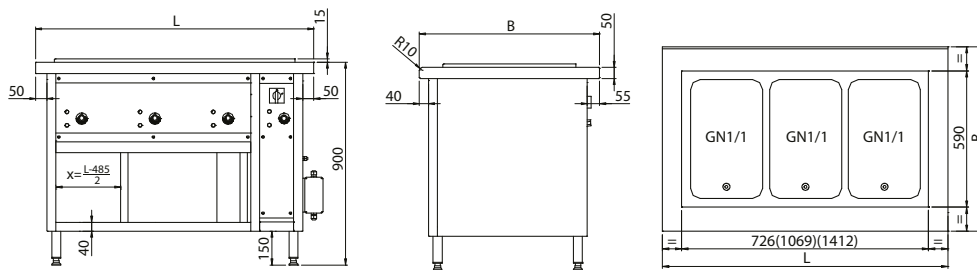

Panel przyłączy elektrycznych

KL - 39



Model	L	B	H	cena netto (zł)
KL-39.7800	98	70	700	668

- wewnątrz panela 2 puszki przyłączeniowe

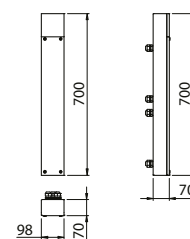

Model	L	B	H	cena netto (zł)
KL-39.7801	98	70	700	802

- gniazdo 230 V
- wewnątrz panela 2 puszki przyłączeniowe

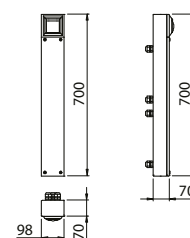



Linia MOBIL - KL4

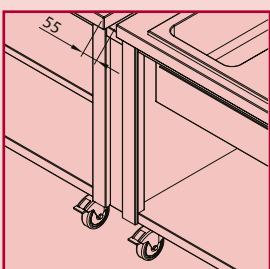
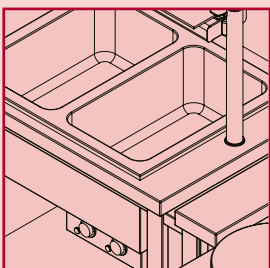
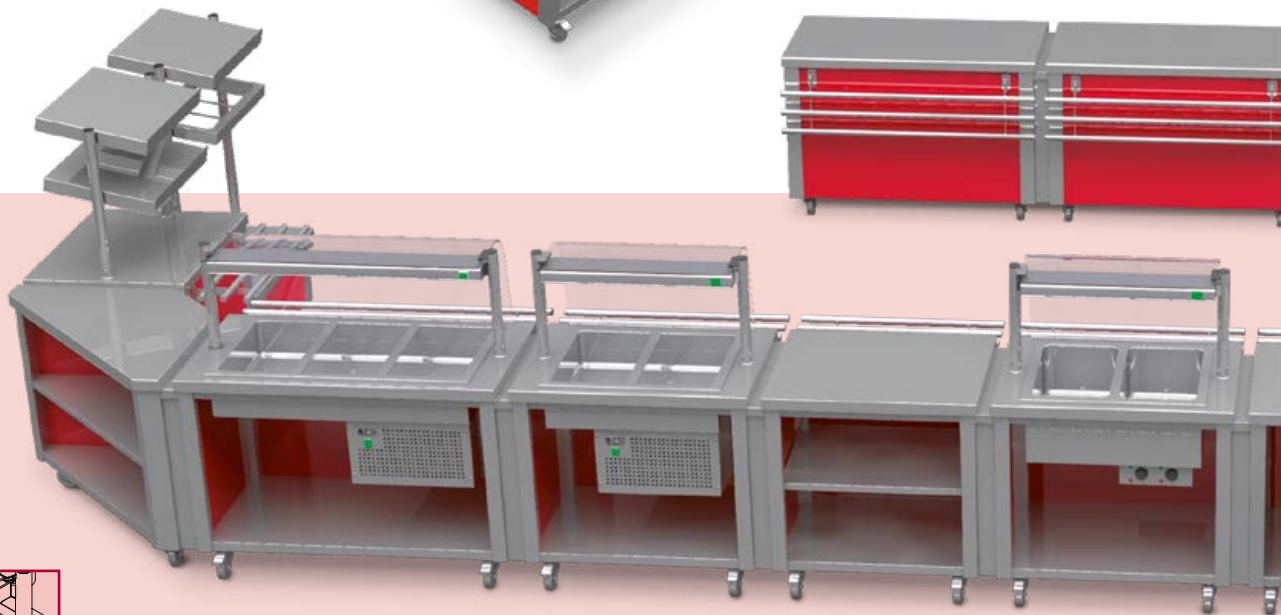

Do poszczególnych elementów ciągu można dobrać wszystkie nadstawki i elementy pomocnicze z działu KNP.

Linia ta idealnie nadaje się do cateringu i w miejsca, gdzie sala restauracyjna musi spełniać w ciągu dnia kilka funkcji. Poszczególne elementy ciągów można zestawiać w dowolny sposób, w zależności od indywidualnych potrzeb. Nadstawki i zabudowa dekoracyjna pozwalają na pełną swobodę aranżacji.

Poszczególne elementy ciągu nie muszą być ze sobą skrócone - mogą również funkcjonować jako samodzielne, niezależne segmenty w dowolnym miejscu.

**DOSTOSOWANE
DO POTRZEB
KLIENTA**



Linia MOBIL – KL4 zaprojektowana jest jako układ samodzielnych stanowisk jezdnych. Konstrukcja linii oparta jest na stanowiskach szkieletowych z półką dolną, dodatkowo zabudowanych z 3-stron zabudową dekoracyjną, a urządzenia zamontowane są w ciągu w postaci elementów do zabudowy wpuszczanych w blat.

Wszystkie elementy wykonane są ze stali nierdzewnej w gatunku 1.4301 (PN 0H18N9; AISI 304; DIN X5CrNi 18-10). Blaty wykonane są z blachy o grubości 1,0 – 1,5mm, konstrukcja szkieletowa z profili 40x40 i zabudowa z płyty laminowanej 18mm. Wewnętrzne krawędzie wanien są zaokrąglone, co daje wyjątkowy komfort użytkowania i łatwość w utrzymaniu czystości. Poszczególne segmenty ciągu łączone są w jednej linii za pomocą łączników. Po demontażu można swobodnie zmienić konfigurację ciągu zmieniając kolejność ustawienia poszczególnych segmentów.



Linia MOBIL - KL4

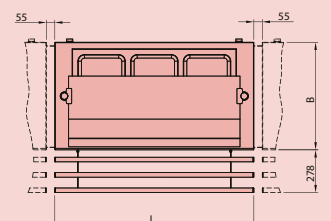
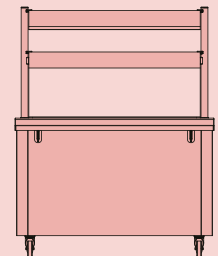
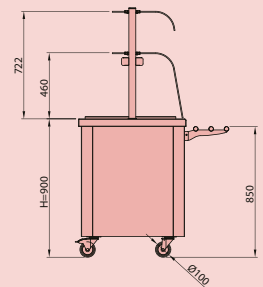
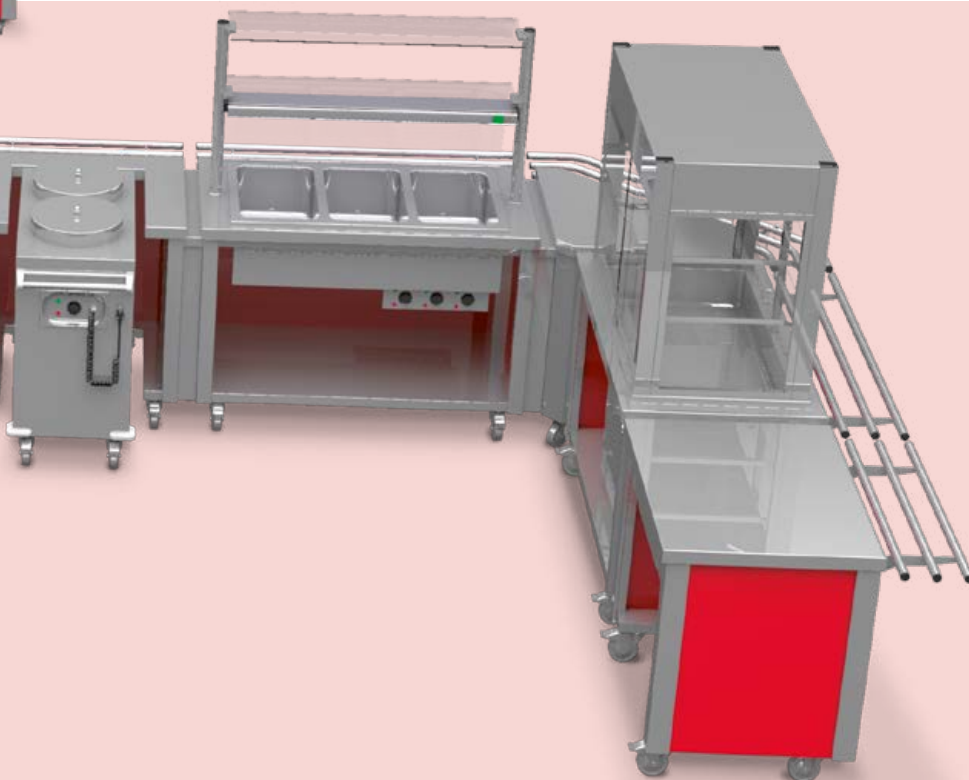

Przy wykonaniu blatów i innych elementów ciągu z granitu, ceny podlegają kalkulacjom indywidualnym.



Linia MOBIL - KL4

Stanowisko z szafką otwartą

KL4 - 01



Model	L	B	H	cena netto (zł)
KL4-01.7080	800	700	900	4 521
KL4-01.7090	900	700	900	4 760
KL4-01.7100	1000	700	900	4 999
KL4-01.7110	1100	700	900	5 236
KL4-01.7120	1200	700	900	5 475
KL4-01.7130	1300	700	900	5 755
KL4-01.7140	1400	700	900	6 035
KL4-01.7150	1500	700	900	6 279
KL4-01.7160	1600	700	900	6 523
KL4-01.8080	800	800	900	4 726
KL4-01.8090	900	800	900	4 975
KL4-01.8100	1000	800	900	5 223
KL4-01.8110	1100	800	900	5 473
KL4-01.8120	1200	800	900	5 718
KL4-01.8130	1300	800	900	6 017
KL4-01.8140	1400	800	900	6 312
KL4-01.8150	1500	800	900	6 565
KL4-01.8160	1600	800	900	6 819

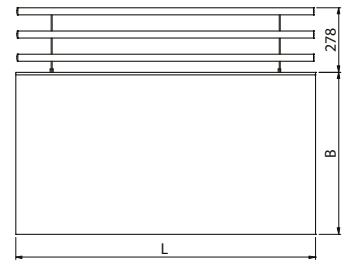
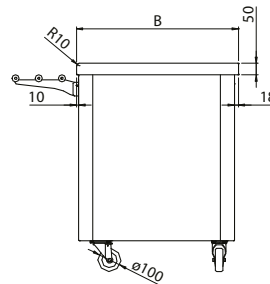
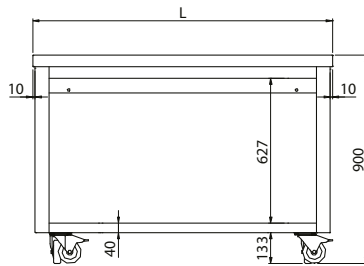

Linia MOBIL - KL4

Stanowisko z szafką otwartą z półką

KL4 - 02



Model	L	B	H	cena netto (zł)
KL4-02.7080	800	700	900	4 924
KL4-02.7090	900	700	900	5 200
KL4-02.7100	1000	700	900	5 473
KL4-02.7110	1100	700	900	5 748
KL4-02.7120	1200	700	900	6 021
KL4-02.7130	1300	700	900	6 379
KL4-02.7140	1400	700	900	6 737
KL4-02.7150	1500	700	900	7 024
KL4-02.7160	1600	700	900	7 309
KL4-02.8080	800	800	900	5 164
KL4-02.8090	900	800	900	5 451
KL4-02.8100	1000	800	900	5 741
KL4-02.8110	1100	800	900	6 028
KL4-02.8120	1200	800	900	6 314
KL4-02.8130	1300	800	900	6 702
KL4-02.8140	1400	800	900	7 089
KL4-02.8150	1500	800	900	7 387
KL4-02.8160	1600	800	900	7 688

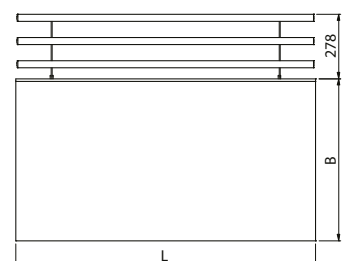
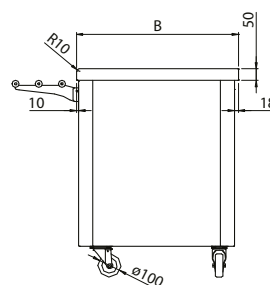
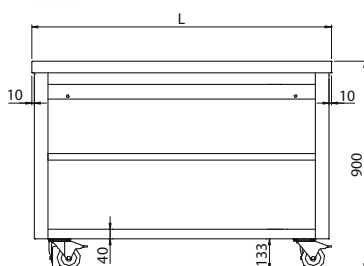

Stanowisko narożne wewnętrzne 90°

KL4 - 05



Model	L	B	A	H	cena netto (zł)
KL4-05.7090	1329	570	700	900	4 498
KL4-05.8090	1471	641	800	900	5 035

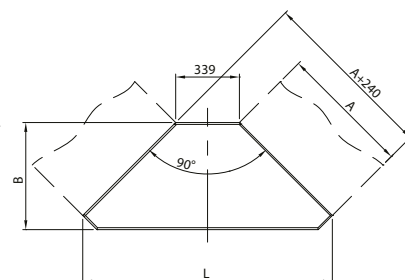
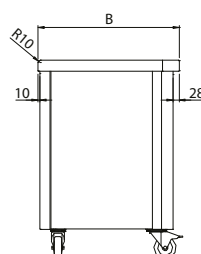
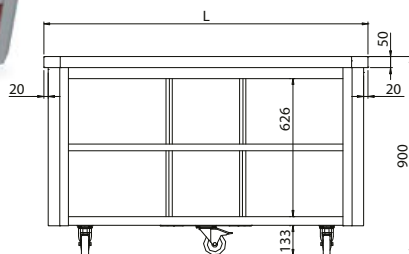

Stanowisko narożne zewnętrzne 90°

KL4 - 06



Model	L	B	A	H	cena netto (zł)
KL4-06.7090	1075	570	700	900	5 261
KL4-06.8090	1216	641	800	900	5 879

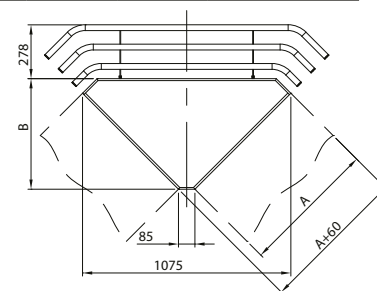
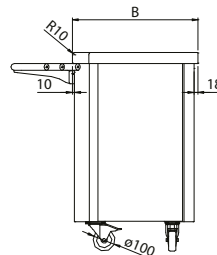
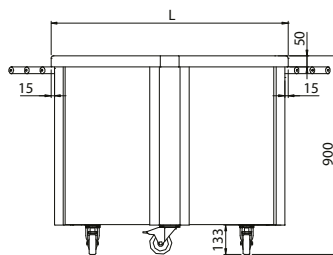

Stanowisko narożne wewnętrzne 45°

KL4 - 07



Model	L	B	A	H	cena netto (zł)
KL4-07.7045	656	684	700	900	3 245
KL4-07.8045	732	780	800	900	3 443

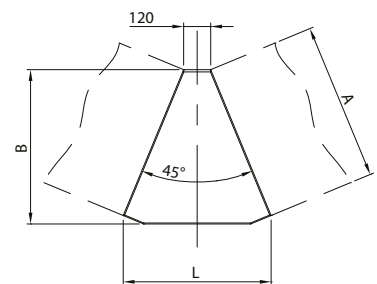
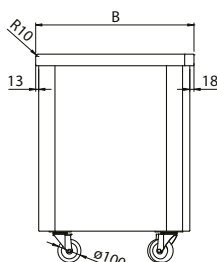
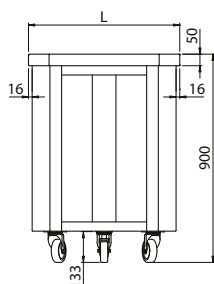

Stanowisko narożne zewnętrzne 45°

KL4 - 08



Model	L	B	A	H	cena netto (zł)
KL4-08.7045	656	684	700	900	4 281
KL4-08.8045	732	780	800	900	4 626

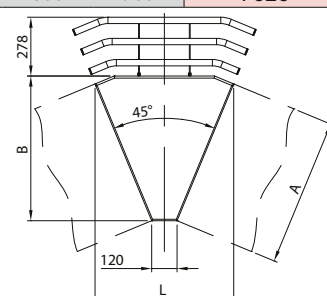
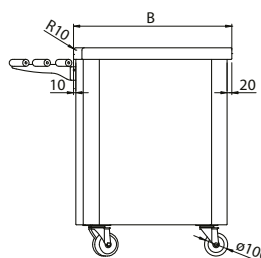
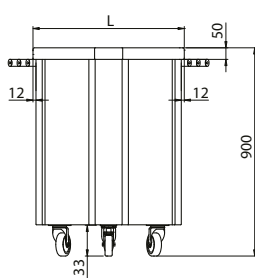



Linia MOBIL - KL4

Stanowisko dystrybutora

KL4 - 09



Model	L	B	H	cena netto (zł)
KL4-09.7085	850	700	900	4 643
KL4-09.8085	850	800	900	4 790

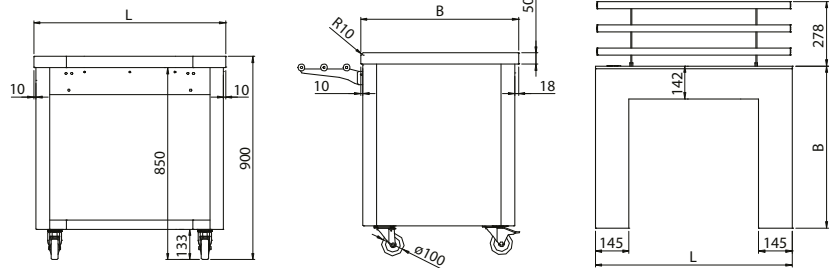

Stanowisko kasowe z szufladą

KL4 - 10



Model	L	B	H	cena netto (zł)
KL4-10.7085	850	700	900	5 969
KL4-10.8085	850	800	900	6 119

- wymiary wewnętrzne szuflady 305x360x70
- szuflada z zamkiem

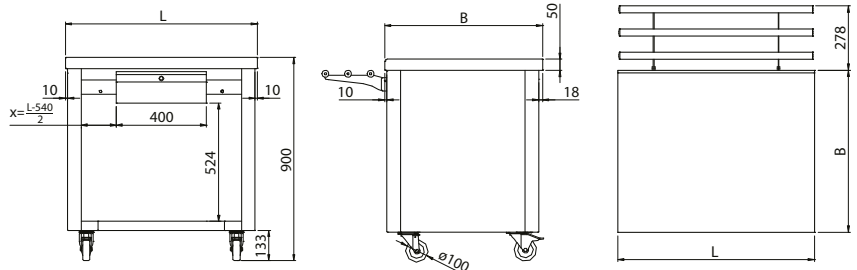

Stanowisko kasowe z szufladą

KL4 - 11

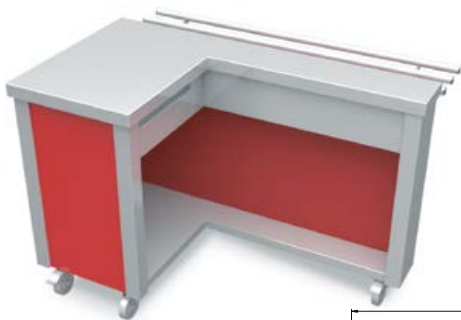

Model	L	B	H	cena netto (zł)
KL4-11.7130	1300	700	900	5 646
KL4-11.8130	1300	800	900	5 855

- wymiary wewnętrzne szuflady 305x360x70
- szuflada z zamkiem

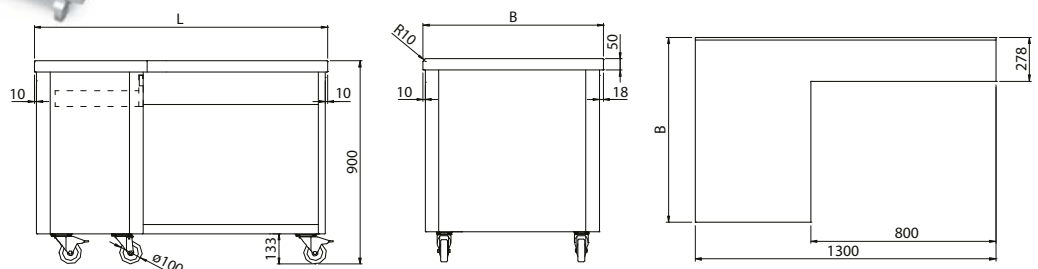

Stanowisko z wanną do ekspozycji na lodzie

KL4 - 12



Model	L	B	H	Wymiary wanny	cena netto (zł)
KL4-12.7002	950	700	900	646x510x150	7 357
KL4-12.7003	1295	700	900	989x510x150	8 577
KL4-12.7004	1620	700	900	1332x510x150	9 766
KL4-12.8002	950	800	900	646x510x150	7 577
KL4-12.8003	1295	800	900	989x510x150	8 836
KL4-12.8004	1620	800	900	1332x510x150	10 066

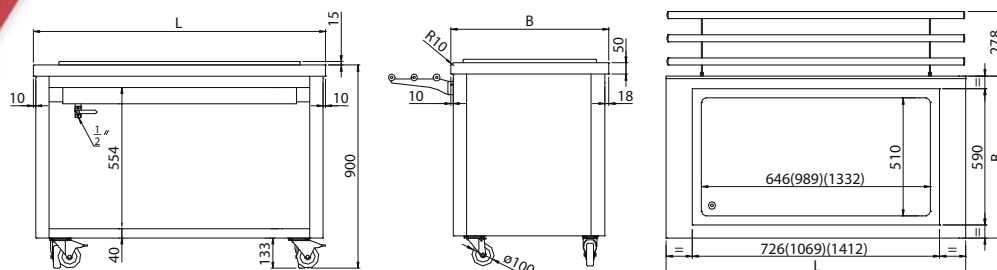

Stanowisko z płytą chłodniczą

KL4 - 13



Model	L	B	H	Wymiary płaszczyzny ekspozycji	Moc [W]	cena netto (zł)
KL4-13.7002	950	700	900	630x495	360	11 398
KL4-13.7003	1295	700	900	974x495	360	12 704
KL4-13.7004	1620	700	900	1317x495	360	13 992
KL4-13.8002	950	800	900	630x495	360	11 616
KL4-13.8003	1295	800	900	974x495	360	12 961
KL4-13.8004	1620	800	900	1317x495	360	14 295

- zakres regulacji temperatury 2±10 °C
- zasilanie 230/50 V/Hz

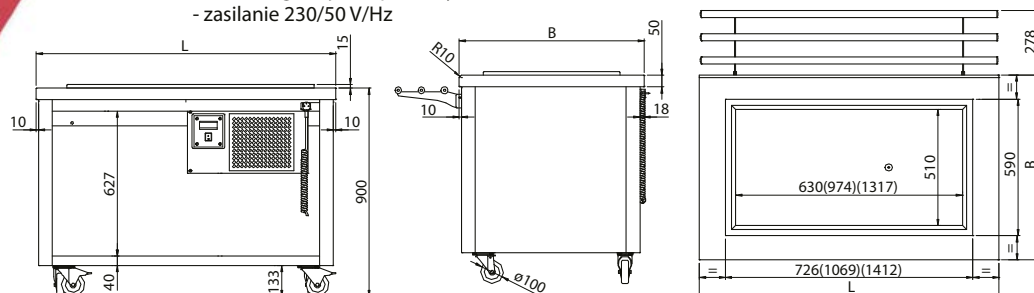

Stanowisko z wanną chłodniczą

KL4 - 14



Model	L	B	H	Pojemność wanny	Moc [W]	cena netto (zł)
KL4-14.7002	950	700	900	2xGN1/1	360	12 387
KL4-14.7003	1295	700	900	3xGN1/1	360	13 964
KL4-14.7004	1620	700	900	4xGN1/1	360	15 510
KL4-14.8002	950	800	900	2xGN1/1	360	12 607
KL4-14.8003	1295	800	900	3xGN1/1	360	14 223
KL4-14.8004	1620	800	900	4xGN1/1	360	15 811

- zakres regulacji temperatury 2±10 °C
- zasilanie 230/50 V/Hz
- głębokość GN 200 mm

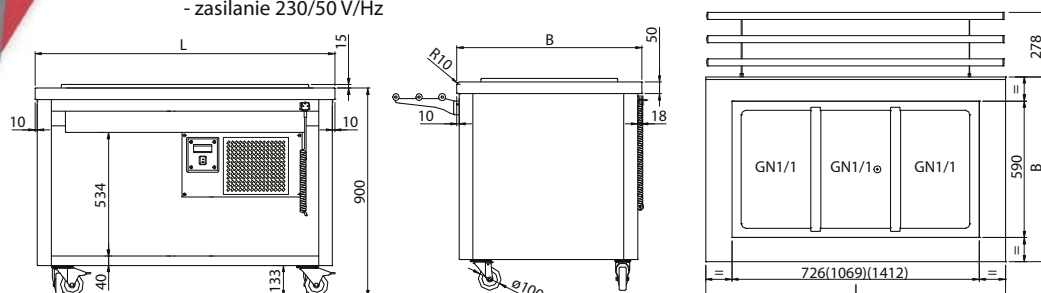



Linia MOBIL - KL4

Stanowisko z wanną chłodniczą z chłodzeniem bocznym

KL4 - 15



Model	L	B	H	Pojemność wanny	Moc [W]	cena netto (zł)
-	-	-	-	-	-	-
-	-	-	-	-	-	-
KL4-15.8002	950	800	900	2xGN1/1	360	14 173
KL4-15.8003	1295	800	900	3xGN1/1	360	15 825
KL4-15.8004	1620	800	900	4xGN1/1	360	17 430

- zakres regulacji temperatury 2÷10 °C
- zasilanie 230/50 V/Hz

- głębokość GN 200 mm

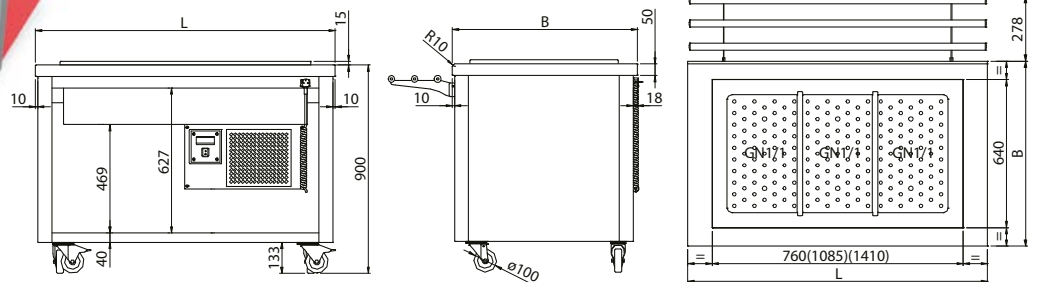

Stanowisko z wanną chłodniczą z wymuszonym obiegiem powietrza

KL4 - 16



Model	L	B	H	Pojemność wanny	Moc [W]	cena netto (zł)
-	-	-	-	-	-	-
-	-	-	-	-	-	-
KL4-16.8002	1075	800	900	2xGN1/1	415	19 628
KL4-16.8003	1295	800	900	3xGN1/1	520	23 207
KL4-16.8004	1620	800	900	4xGN1/1	630	26 124

- zakres regulacji temperatury 4÷12 °C
- zasilanie 230/50 V/Hz

- głębokość GN 200 mm
- możliwość regulacji głębokości wanny

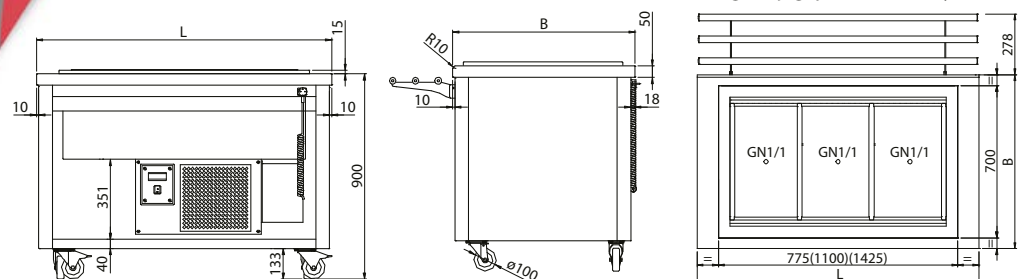

Stanowisko z bebarem wodnym jednokomorowym

KL4 - 20



Model	L	B	H	Pojemność wanny	Moc [W]	cena netto (zł)
KL4-20.7012	950	700	900	2xGN1/1	1600	9 028
KL4-20.7013	1295	700	900	3xGN1/1	2400	10 417
KL4-20.7014	1620	700	900	4xGN1/1	3200	11 775
KL4-20.8012	950	800	900	2xGN1/1	1600	9 248
KL4-20.8013	1295	800	900	3xGN1/1	2400	10 632
KL4-20.8014	1620	800	900	4xGN1/1	3200	12 078

- zakres regulacji temperatury 30÷95 °C
- zasilanie 230/50 V/Hz

- głębokość GN 200 mm

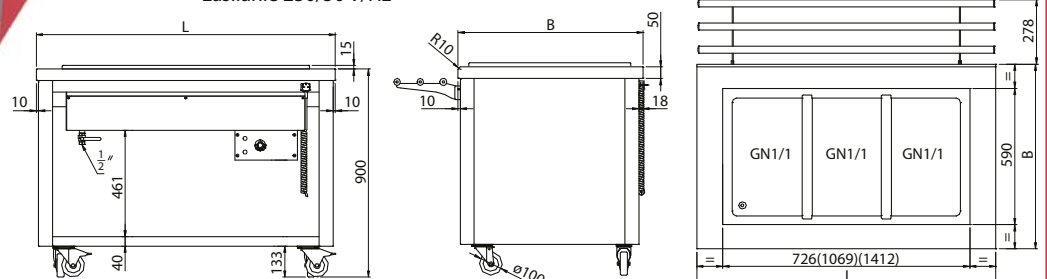



Linia MOBIL - KL4

Stanowisko z płytą grzewczą ceramiczną

KL4 - 24



Model	L	B	H	Powierzchnia płyty	Moc [W]	cena netto (zł)
KL4-24.7002	950	700	900	726x590	570	9 949
KL4-24.7003	1295	700	900	1069x590	855	12 298
KL4-24.7004	1620	700	900	1412x590	1140	14 605
KL4-24.8002	950	800	900	726x590	570	10 169
KL4-24.8003	1295	800	900	1069x590	855	12 554
KL4-24.8004	1620	800	900	1412x590	1140	14 908

- zakres regulacji temperatury 30÷95 °C
- zasilanie 230/50 V/Hz

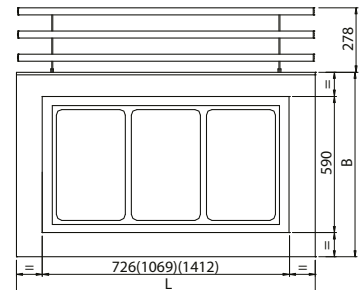
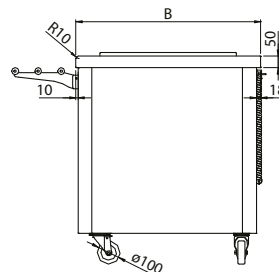
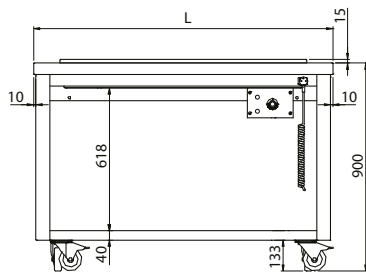

Stanowisko z witryną chłodniczą z wanną - witryna zamknięta

KL4 - 60



Model	L	B	H	Pojemność wanny	Moc [W]	cena netto (zł)
KL4-60.7003	1300	700	900	3xGN1/1	660	28 433
KL4-60.7004	1630	700	900	4xGN1/1	840	30 979
KL4-60.8003	1300	800	900	3xGN1/1	660	28 695
KL4-60.8004	1630	800	900	4xGN1/1	840	31 278

- zakres regulacji temperatury 6÷12 °C
- zasilanie 230/50 V/Hz
- nawiew z góry

- W standardzie:
- głębokość wanny 150 mm
 - szyba od strony klienta
 - drzwi suwane od strony obsługi
 - oświetlenie LED

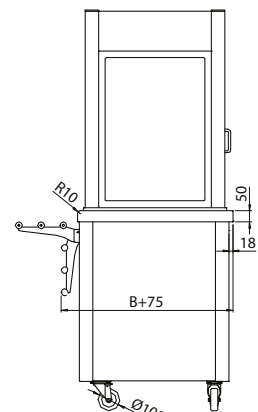
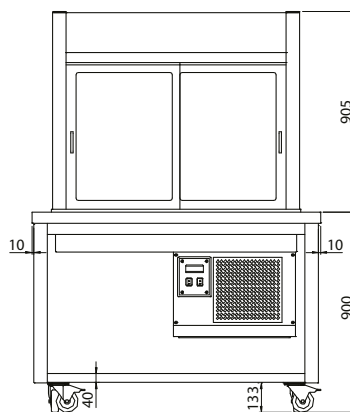
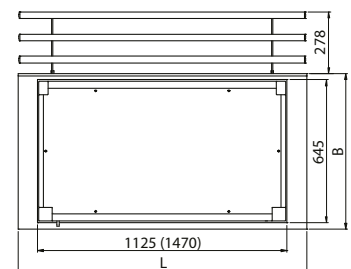

Stanowisko z witryną chłodniczą z wanną - witryna z kłapkami uchylnymi

KL4 - 61



Model	L	B	H	Pojemność wanny	Moc [W]	cena netto (zł)
KL4-61.7003	1300	700	900	3xGN1/1	660	29 712
KL4-61.7004	1630	700	900	4xGN1/1	840	32 342
KL4-61.8003	1300	800	900	3xGN1/1	660	29 973
KL4-61.8004	1630	800	900	4xGN1/1	840	32 642

- zakres regulacji temperatury 6÷12 °C
- zasilanie 230/50 V/Hz
- nawiew z góry

W standardzie:

- głębokość wanny 150 mm
- kłapki uchylne od strony klienta i drzwi suwane od strony obsługi
- oświetlenie LED

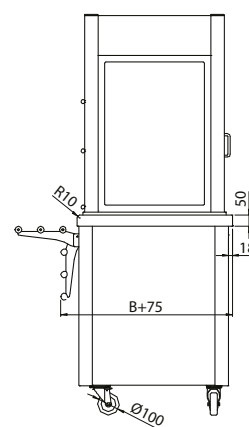
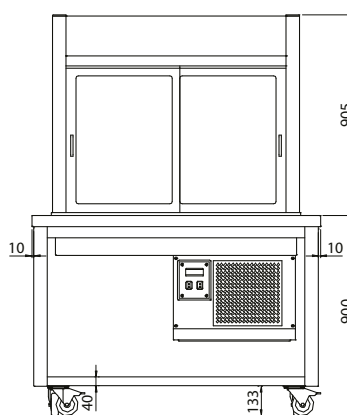
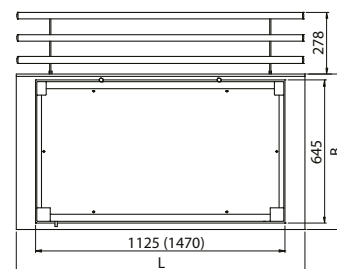



Linia MOBIL - KL4

Stanowisko z witryną chłodniczą z wanną - witryna zamknięta

KL4 - 80



Model	L	B	H	Pojemność wanny	Moc [W]	cena netto (zł)
-	-	-	-	-	-	-
-	-	-	-	-	-	-
-	-	-	-	-	-	-
KL4-80.802P	970	800	900	2xGN1/1	450	24 402
KL4-80.803P	1300	800	900	3xGN1/1	585	29 104
KL4-80.804P	1630	800	900	4xGN1/1	710	33 717
KL4-80.805P	1950	800	900	5xGN1/1	770	37 971

- zakres regulacji temperatury 5÷12 °C
- zasilanie 230/50 V/Hz

W standardzie:

- głębokość GN 200 mm
- szyba prosta od strony klienta i drzwi suwane od strony obsługi
- oświetlenie LED
- możliwość regulacji głębokości wanny

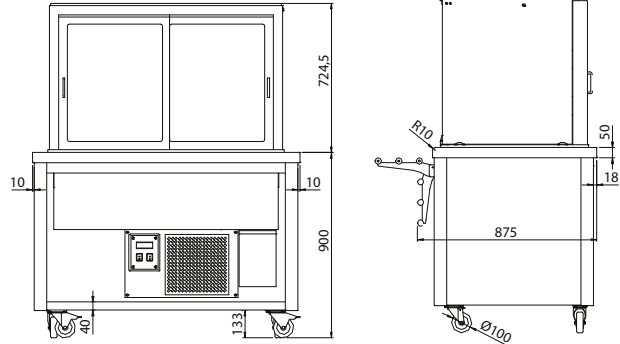
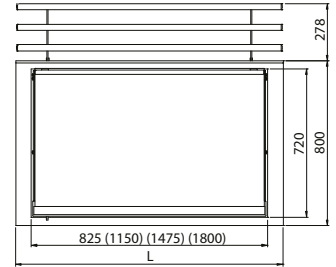

Model	L	B	H	Pojemność wanny	Moc [W]	cena netto (zł)
-	-	-	-	-	-	-
-	-	-	-	-	-	-
-	-	-	-	-	-	-
KL4-80.802G	970	800	900	2xGN1/1	450	24 794
KL4-80.803G	1300	800	900	3xGN1/1	585	29 562
KL4-80.804G	1630	800	900	4xGN1/1	710	34 263
KL4-80.805G	1950	800	900	5xGN1/1	770	38 586

- zakres regulacji temperatury 5÷12 °C
- zasilanie 230/50 V/Hz

W standardzie:

- głębokość GN 200 mm
- szyba gięta od strony klienta i drzwi suwane od strony obsługi
- oświetlenie LED
- możliwość regulacji głębokości wanny

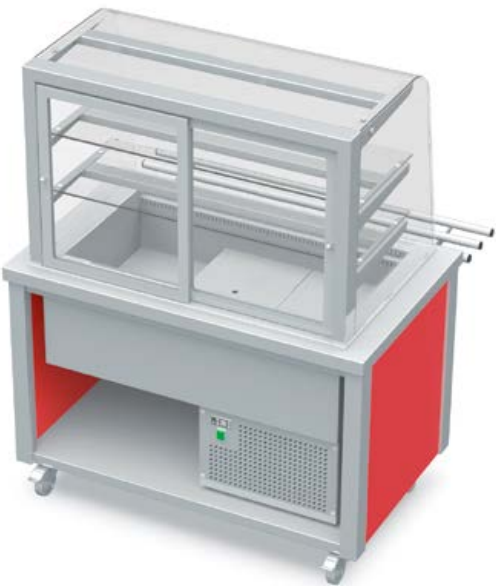
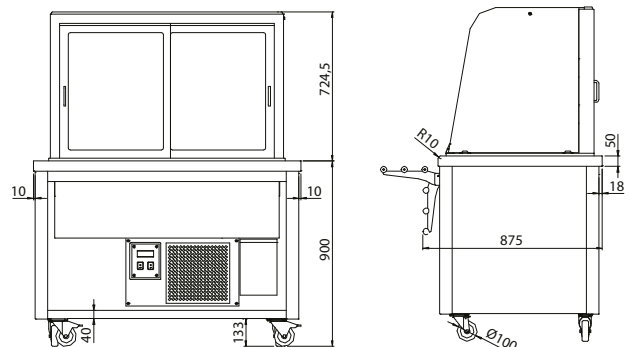
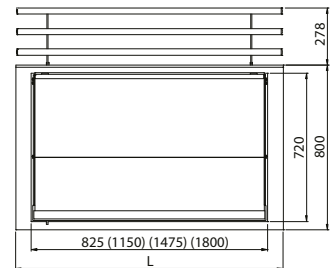

Stanowisko z witryną chłodniczą z wanną - witryna z klapkami uchylnymi

KL4 - 81



Model	L	B	H	Pojemność wanny	Moc [W]	cena netto (zł)
-	-	-	-	-	-	-
-	-	-	-	-	-	-
-	-	-	-	-	-	-
KL4-81.802P	970	800	900	2xGN1/1	450	27 726
KL4-81.803P	1300	800	900	3xGN1/1	585	32 990
KL4-81.804P	1630	800	900	4xGN1/1	710	38 319
KL4-81.805P	1950	800	900	5xGN1/1	770	43 545

- zakres regulacji temperatury 5÷12 °C
- zasilanie 230/50 V/Hz

W standardzie:

- głębokość GN 200 mm
- szyba prosta oraz klapki uchylne od strony klienta i drzwi suwane od strony obsługi
- oświetlenie LED
- możliwość regulacji głębokości wanny

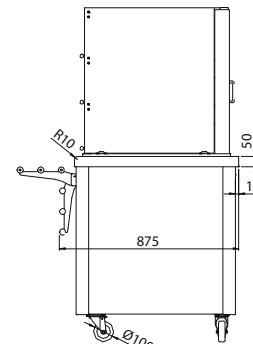
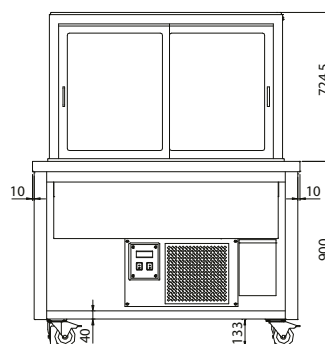
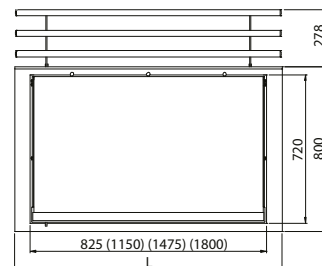

Model	L	B	H	Pojemność wanny	Moc [W]	cena netto (zł)
-	-	-	-	-	-	-
-	-	-	-	-	-	-
-	-	-	-	-	-	-
KL4-81.802G	970	800	900	2xGN1/1	450	28 767
KL4-81.803G	1300	800	900	3xGN1/1	585	34 252
KL4-81.804G	1630	800	900	4xGN1/1	710	39 785
KL4-81.805G	1950	800	900	5xGN1/1	770	45 198

- zakres regulacji temperatury 5÷12 °C
- zasilanie 230/50 V/Hz

W standardzie:

- głębokość GN 200 mm
- szyba gięta oraz klapki uchylne od strony klienta i drzwi suwane od strony obsługi
- oświetlenie LED
- możliwość regulacji głębokości wanny

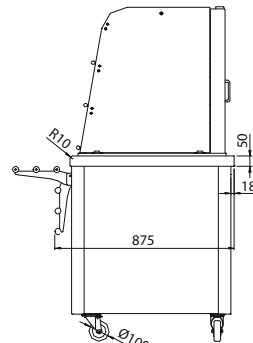
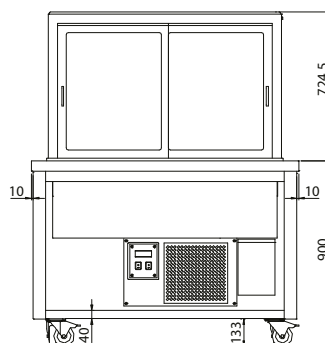
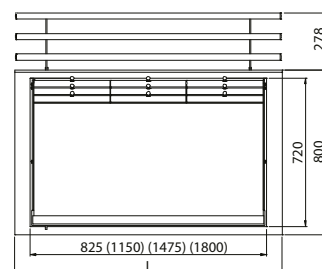



Linia MOBIL - KL4

Stanowisko z witryną chłodniczą z wanną - witryna otwarta

KL4 - 82

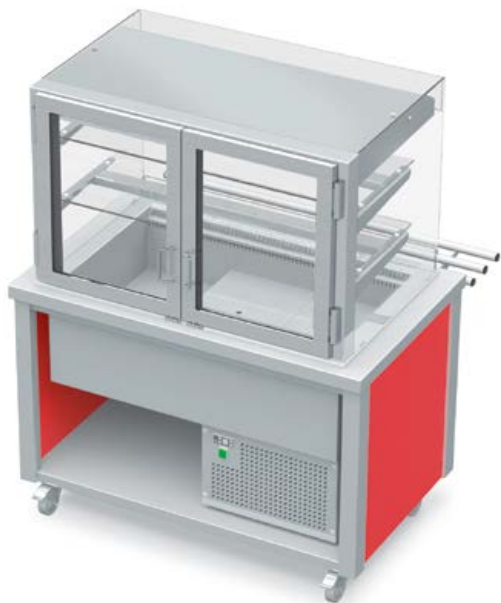

Model	L	B	H	Pojemność wanny	Moc [W]	cena netto (zł)
-	-	-	-	-	-	-
-	-	-	-	-	-	-
-	-	-	-	-	-	-
KL4-82.802P	970	800	900	2xGN1/1	780	31 169
KL4-82.803P	1300	800	900	3xGN1/1	1000	37 083
KL4-82.804P	1630	800	900	4xGN1/1	1285	43 071
KL4-82.805P	1950	800	900	5xGN1/1	1410	49 034

- zakres regulacji temperatury 5÷12 °C
- zasilanie 230/50 V/Hz

W standardzie:

- głębokość GN 200 mm
- witryna z szybą prostą, otwarta od strony klienta i drzwi skrzydłowe od strony obsługi
- oświetlenie LED
- możliwość regulacji głębokości wanny

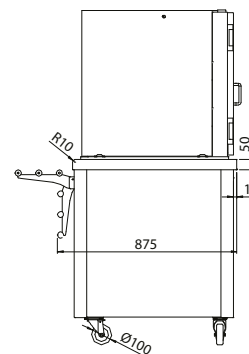
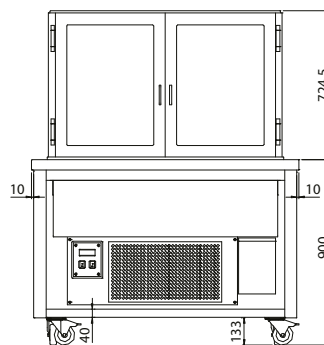
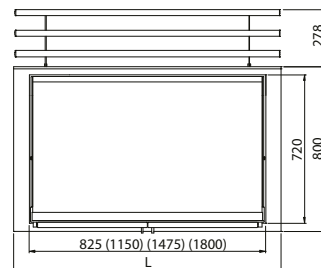

Model	L	B	H	Pojemność wanny	Moc [W]	cena netto (zł)
-	-	-	-	-	-	-
-	-	-	-	-	-	-
-	-	-	-	-	-	-
KL4-82.802G	970	800	900	2xGN1/1	780	31 725
KL4-82.803G	1300	800	900	3xGN1/1	1000	37 765
KL4-82.804G	1630	800	900	4xGN1/1	1285	43 858
KL4-82.805G	1950	800	900	5xGN1/1	1410	49 922

- zakres regulacji temperatury 5÷12 °C
- zasilanie 230/50 V/Hz

W standardzie:

- głębokość GN 200 mm
- witryna z szybą giętą, otwarta od strony klienta i drzwi skrzydłowe od strony obsługi
- oświetlenie LED
- możliwość regulacji głębokości wanny

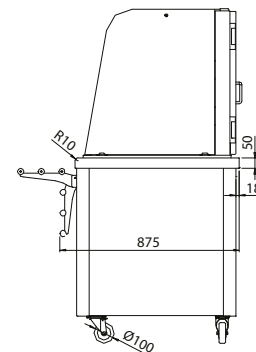
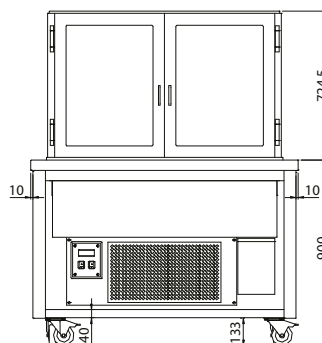
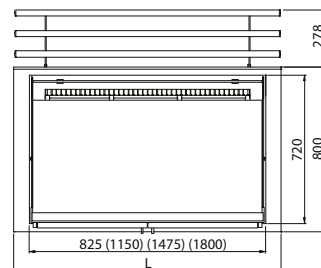



Łącznik

KL4 - 39



Model	L	B	H	cena netto (zł)
KL4-39.7000	55	700	900	548
KL4-39.8000	55	800	900	565

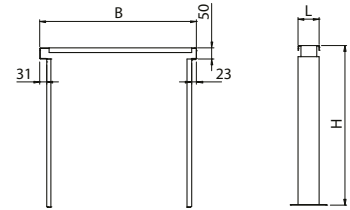



Bufety - KL5



Blaty bufetów MODERN oraz RETRO są wykonane z płyt granitowych z wbudowanymi urządzeniami w postaci elementów do zabudowy. Wszystkie elementy wykonane są ze stali nierdzewnej w gatunku 1.4301 (PN 0H18N9; AISI 304; DIN X5CrNi 18-10), a wewnętrzne krawędzie wanien są zaokrąglone, co daje wyjątkowy komfort użytkowania i łatwość w utrzymaniu czystości.

Bufety - KL5



SYSTEMY
SZYBKIEJ
OBSŁUGI



Bufety - KL5 to eleganckie dopełnienie linii wydawczych, często stosowane jako samoobsługowe mobilne stanowiska do serwowania sałatek i przekąsek.

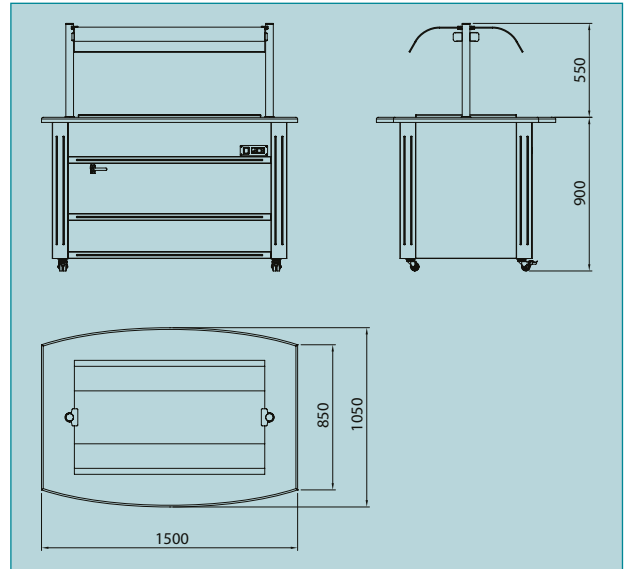
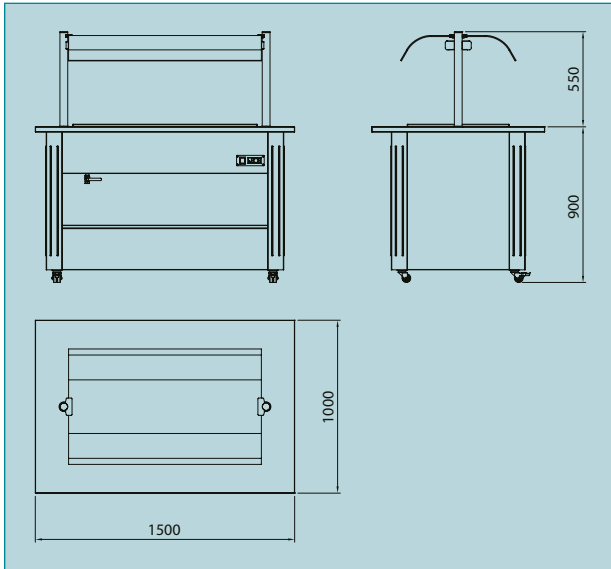

W lokalach o nowoczesnym wzornictwie świetnie sprawdzą się bufety MODERN wykończone elementami ze stali nierdzewnej. Tradycjonalistom polecamy bufety RETRO, gdzie zabudowa dekoracyjna połączona jest z elementami wykończeniowymi z drewna.

Ceny obejmują wykonanie blatów z granitów: Kashmir Gold, Madura Gold Dark, Imperial White, Baltic Green, Nero Impala, Nero Assoluto.

Przy wyborze innego granitu bufety podlegają kalkulacji indywidualnej.

Bufety MODERN - KL5

Bufet neutralny

KL5 - 01



Model	L	B	H	cena netto (zł)
KL5-01.1150	1500	1000	900	12 462

- w standardzie nadstawka KNP-10 - nadstawka centralna z szybą giętą
- możliwość zastosowania innych nadstawek z działu KNP z uwzględnieniem różnic cenowych

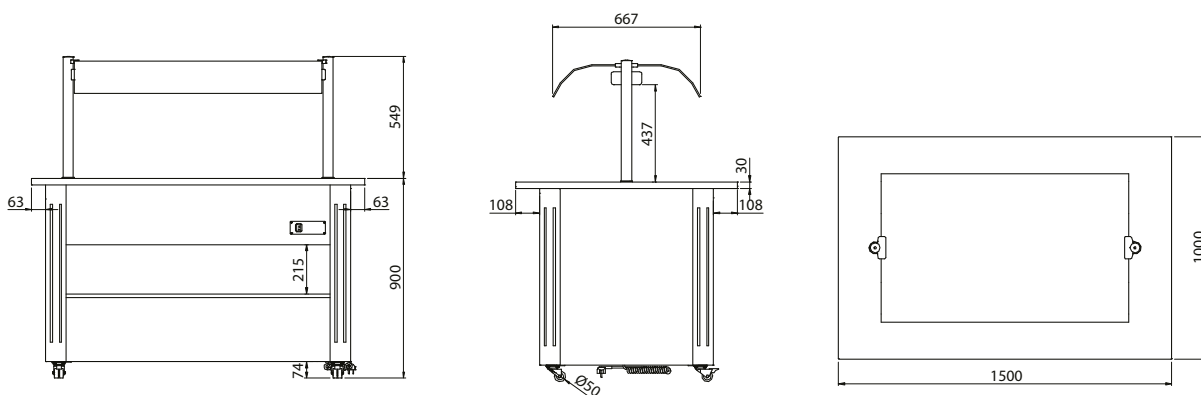

Bufet grzewczy

KL5 - 02



Model	L	B	H	Pojemność wanny	cena netto (zł)
KL5-02.2150	1500	1000	900	3xGN1/1	20 117

- zakres regulacji temperatury 30÷95 °C
- zasilanie 230/50 V/Hz
- moc 2400 W
- głębokość GN 200 mm
- w standardzie nadstawka KNP-10 - nadstawka centralna z szybą giętą
- możliwość zastosowania innych nadstawek z działu KNP z uwzględnieniem różnic cenowych

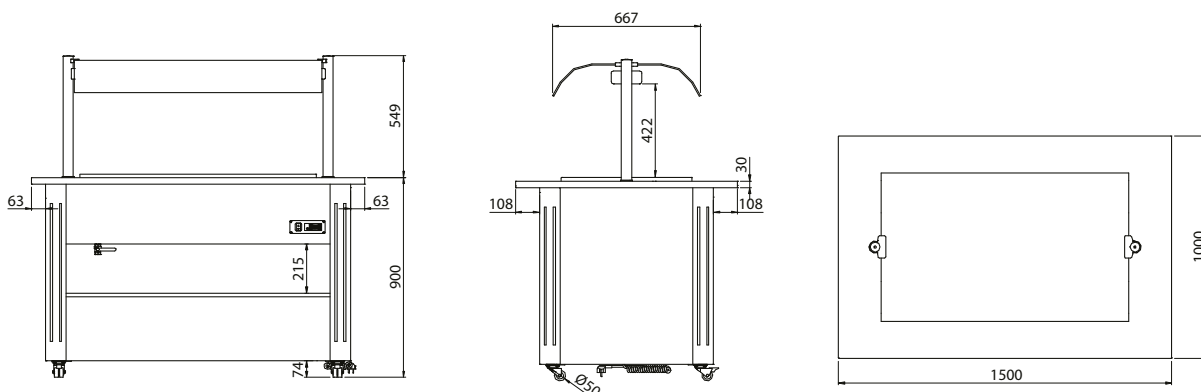

Bufety RETRO - KL5



Bufet chłodniczy

KL5 - 03



Model	L	B	H	Pojemność wanny	cena netto (zł)
KL5-03.3150	1500	1000	900	3xGN1/1	23 970

- zakres regulacji temperatury $2 \div 10$ °C
- zasilanie 230/50 V/Hz
- moc 360 W
- głębokość GN 200 mm
- w standardzie nadstawka KNP-10 - nadstawka centralna z szybą giętą
- możliwość zastosowania innych nadstawek z działu KNP z uwzględnieniem różnic cenowych

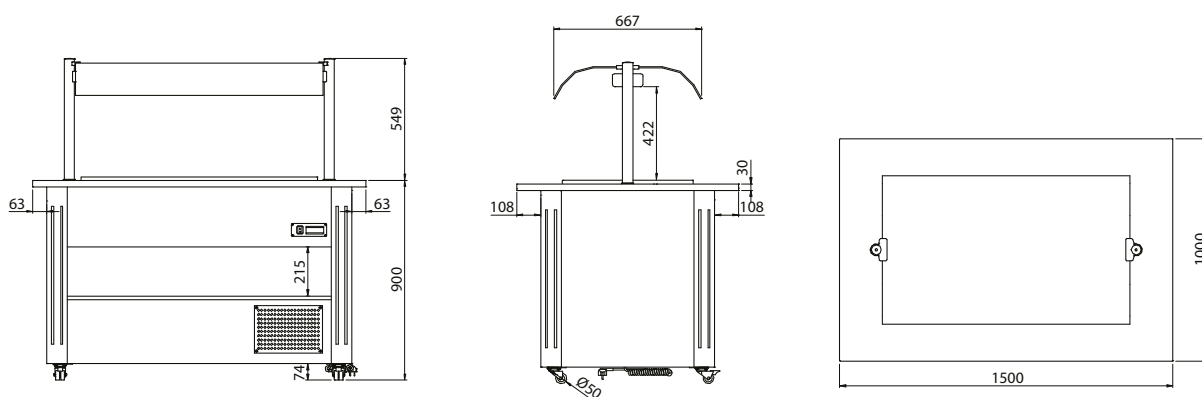

Bufet chłodniczy z wymuszonym obiegiem powietrza

KL5 - 04



Model	L	B	H	Pojemność wanny	cena netto (zł)
KL5-04.4150	1500	1000	900	3xGN1/1	34 197

- zakres regulacji temperatury $4 \div 12$ °C
- zasilanie 230/50 V/Hz
- moc 520 W
- głębokość GN 200 mm
- możliwość regulacji głębokości wanny
- w standardzie nadstawka KNP-10 - nadstawka centralna z szybą giętą
- możliwość zastosowania innych nadstawek z działu KNP z uwzględnieniem różnic cenowych

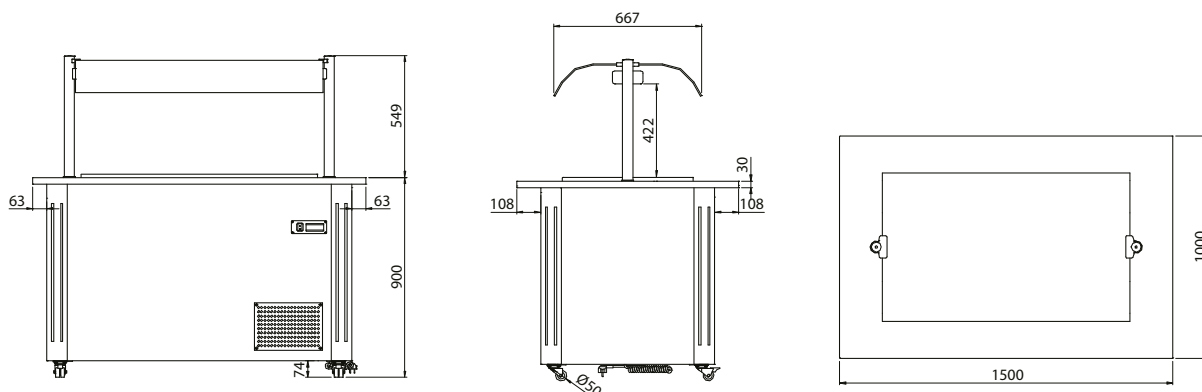

Bufety MODERN - KL5

Bufet neutralny

KL5 - 05



Model	L	B	H	cena netto (zł)
KL5-05.1150	1500	1050	900	13 367

- w standardzie nadstawka KNP-10 - nadstawka centralna z szybą giętą
- możliwość zastosowania innych nadstawek z działu KNP z uwzględnieniem różnic cenowych

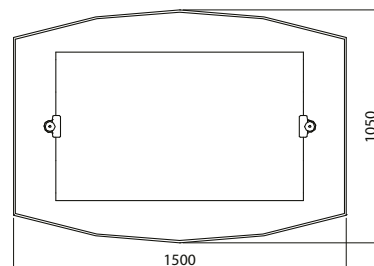
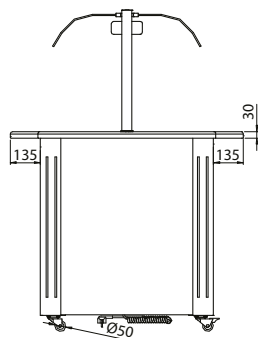
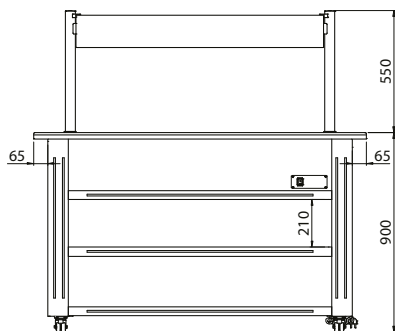

Bufet grzewczy

KL5 - 06



Model	L	B	H	Pojemność wanny	cena netto (zł)
KL5-06.2150	1500	1050	900	3xGN1/1	21 037

- zakres regulacji temperatury 30÷95 °C
- zasilanie 230/50 V/Hz
- moc 2400 W
- głębokość GN 200 mm
- w standardzie nadstawka KNP-10 - nadstawka centralna z szybą giętą
- możliwość zastosowania innych nadstawek z działu KNP z uwzględnieniem różnic cenowych

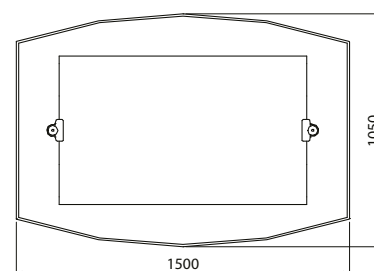
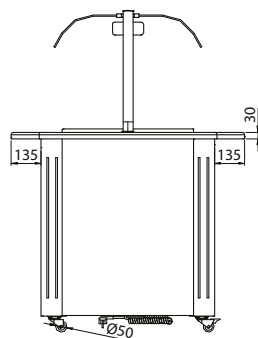
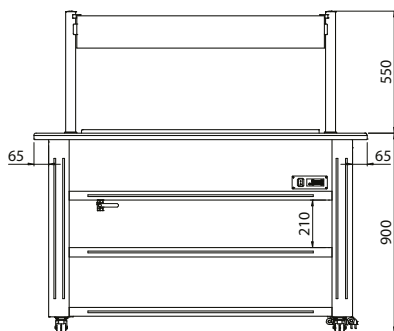

Bufety RETRO - KL5



Bufet chłodniczy

KL5 - 07



Model	L	B	H	Pojemność wanny	cena netto (zł)
KL5-07.3150	1500	1050	900	3xGN1/1	24 890

- zakres regulacji temperatury 2 ± 10 °C
- zasilanie 230/50 V/Hz
- moc 360 W
- głębokość GN 200 mm
- w standardzie nadstawka KNP-10 - nadstawka centralna z szybą giętą
- możliwość zastosowania innych nadstawek z działu KNP z uwzględnieniem różnic cenowych

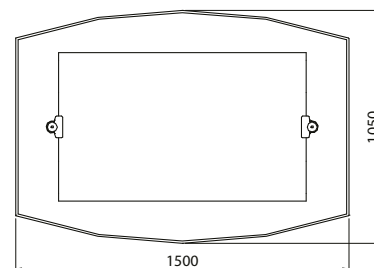
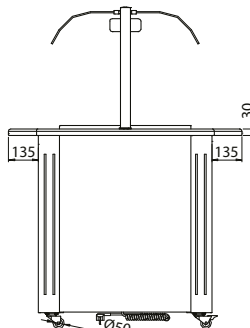
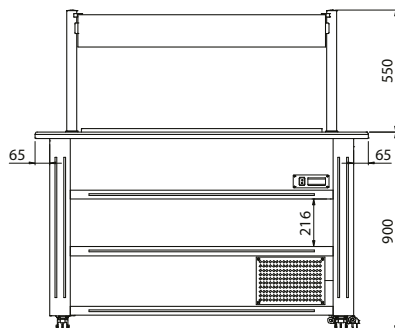

Bufet chłodniczy z wymuszonym obiegiem powietrza

KL5 - 08



Model	L	B	H	Pojemność wanny	cena netto (zł)
KL5-08.4150	1500	1050	900	3xGN1/1	35 118

- zakres regulacji temperatury 4 ± 12 °C
- zasilanie 230/50 V/Hz
- moc 520 W
- głębokość GN 200 mm
- możliwość regulacji głębokości wanny
- w standardzie nadstawka KNP-10 - nadstawka centralna z szybą giętą
- możliwość zastosowania innych nadstawek z działu KNP z uwzględnieniem różnic cenowych

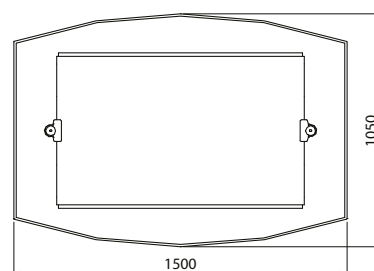
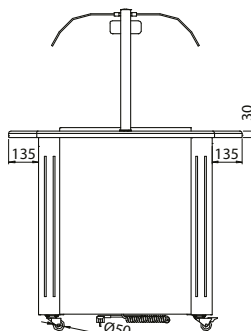
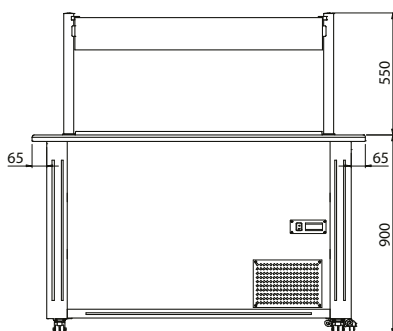



Bufety Premium - KL5

Bufety PREMIUM

Rodzina bufetów **Premium** to kompleksowa oferta najwyższej klasy bufetów, które zostały starannie zaprojektowane i wyprodukowane przez firmę Komat. Opracowane przez naszych konstruktorów rozwiązania zapewniają najwyższą jakość i funkcjonalność, a dbałość o detale zadowoli największych estetów.



SYSTEM PREMIUM COLD

Innowacyjny podział na strefy chłodzenia umożliwia utrzymanie niskich temperatur zarówno przy powierzchni blatu, jak i na wszystkich półkach.

System Premium Cold oparty jest na wymuszonym obiegu zimnego powietrza, które dzięki nowatorskim rozwiązaniom chłodzi nie tylko powierzchnie blatu i półek, ale również schładza bezpośrednio potrawę. Zimne powietrze otaczające potrawę z każdej strony stwarza idealny mikroklimat pozwalający na długo zachować walory smakowe i jakościowe prezentowanych produktów.

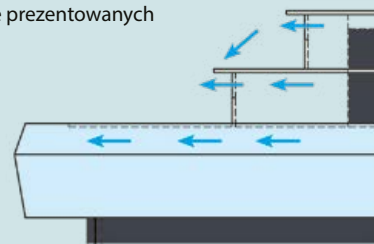

Bufety Premium - KL5

Konstrukcja bufetów **Premium** pozwala zestawić ze sobą samodzielne bufety chłodnicze, grzewcze lub neutralne stwarzając idealną dla potrzeb lokalu konfigurację. Bufety **Premium** w dowolnej kombinacji można ustawić pod ścianą lub zestawić centralnie tworząc tym samym niezależny bufet w formie wyspy.

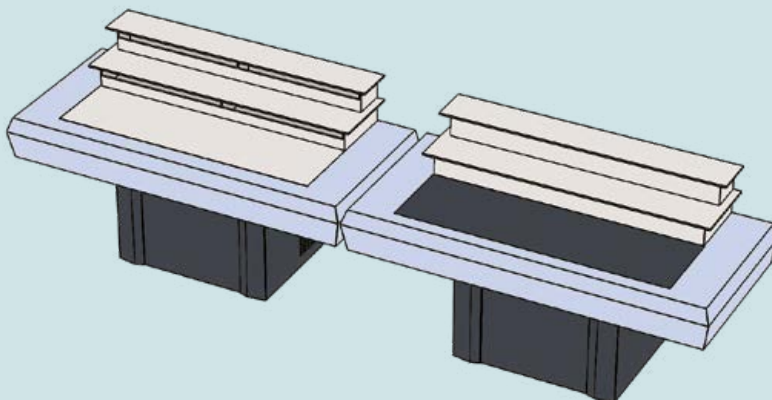
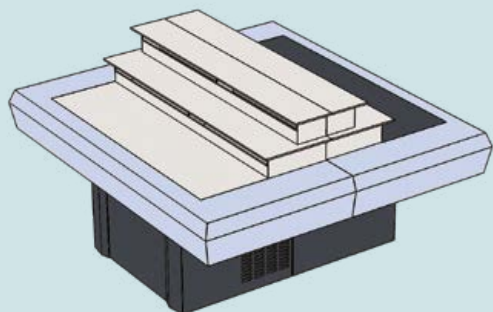

W standardzie blat wykończony jest stalą nierdzewną, Corianem Glacier White lub Corianem Arctic Ice. Przy wyborze innego materiału bufety podlegają kalkulacji indywidualnej.

**ATRAKCYJNA
PREZENTACJA**

Bufety Premium - KL5



Bufet Premium NEUTRAL - neutralny

KL5 - 20

Model	Wykończenie blatu	L	B	H	Powierzchnia płyty	cena netto (zł)
KL5-20.S.1220	stal nierdzewna	2100	925	933	5xGN1/1	29 743
KL5-20.C.1220	Corian Glacier White	2100	925	933	5xGN1/1	38 066
KL5-20.O.1220	Corian Arctic Ice z podświetleniem	2100	925	933	5xGN1/1	42 701



- całkowita wysokość bufetu z nadstawką wynosi 1233 mm

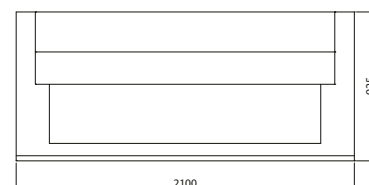
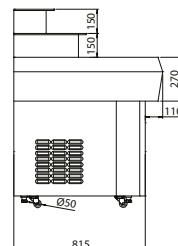
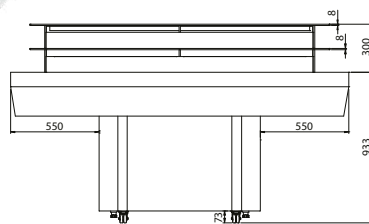

Bufet Premium HOT - grzewczy

KL5 - 21

Model	Wykończenie blatu	L	B	H	Powierzchnia płyty	Moc [W]	cena netto (zł)
KL5-21.S.2220	stal nierdzewna	2100	925	933	5xGN1/1	1430	41 328
KL5-21.C.2220	Corian Glacier White	2100	925	933	5xGN1/1	1430	49 651
KL5-21.O.2220	Corian Arctic Ice z podświetleniem	2100	925	933	5xGN1/1	1430	54 285



- zakres regulacji temperatury 30÷95°C
 - zasilanie 230/50 V/Hz
 - całkowita wysokość bufetu z nadstawką wynosi 1233 mm

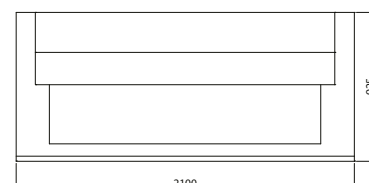
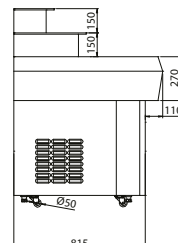
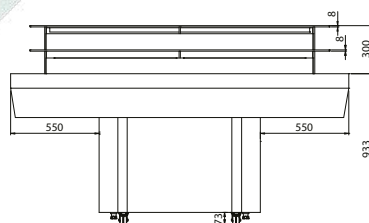

Bufet Premium COLD - chłodniczy

KL5 - 22

Model	Wykończenie blatu	L	B	H	Powierzchnia płyty	Moc [W]	cena netto (zł)
KL5-22.S.3220	stal nierdzewna	2100	925	933	5xGN2/3	700	47 949
KL5-22.C.3220	Corian Glacier White	2100	925	933	5xGN2/3	700	56 271
KL5-22.O.3220	Corian Arctic Ice z podświetleniem	2100	925	933	5xGN2/3	700	60 906



- zakres regulacji temperatury 4 ÷ 12 °C
 - zasilanie 230/50 V/Hz
 - po zdjęciu szyby z blatu istnieje możliwość wstawienia 5 pojemników GN2/3 o głębokości 65 mm
 - całkowita wysokość bufetu z nadstawką wynosi 1233 mm

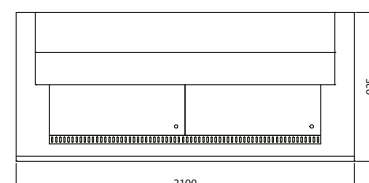
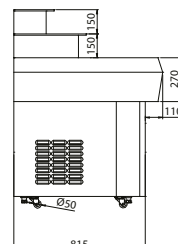
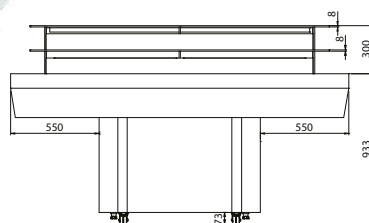



Bufety FRESH - KL5

Bufety FRESH

Bufety z linii **FRESH** to kompleksowa oferta, w skład której wchodzi bufet chłodniczy, grzewczy i neutralny. Rozwiązania zastosowane w bufetach **FRESH** zapewniają atrakcyjną prezentację produktów oraz gwarantują zachowanie ich świeżości oraz walorów smakowych na dłużej.

Zawsze świeże potrawy

Potrawy eksponowane na bufecie chłodniczym **FRESH** pozostaną zawsze świeże nie tylko dlatego, że dzięki zastosowaniu systemu **premiumCold** chłodzone są zarówno półki bufetu jak i powierzchnia blatu (patrz str. 80), ale także dzięki nadmuchiwoi powietrza o zwiększonej wilgotności, które zapobiega wysuszeniu produktów podczas ich długotrwałej ekspozycji oraz okalając prezentowane potrawy zapewnia niezwykle efekt wizualny szczególnie przy podświetleniu mgiełki pary wodnej światłem LED.



Bufety FRESH - KL5



Podobnie jak w przypadku bufetów **Premium** linia bufetów **FRESH** została opracowana tak aby umożliwić zestawienie w dowolnej konfiguracji bufetów neutralnych, grzewczych lub chłodniczych w zależności od potrzeb danego lokalu. Bufety mogą być rozstawione jako samodzielne stanowiska, zestawione centralnie będą tworzyć bufet w formie wyspy a ustawione jeden obok drugiego stworzą elegancką linię bufetową.

Przestrzeń pod bufetem została wypełniona systemem wyjątkowo pojemnych szuflad.



W standardzie blat wykończony jest Corianem Glacier White, a zabudowa malowaną i lakierowaną płytą MDF.

Przy wyborze innego materiału bufety podlegają kalkulacji indywidualnej.

**ATRAKCYJNA
PREZENTACJA**

Bufety FRESH - KL5



Bufet FRESH - neutralny

KL5 - 30



Model	L	B	H	Powierzchnia płyty	cena netto (zł)
KL5-30.1212	2125	1000	900	5xGN1/1	52 260

- całkowita wysokość bufetu z nadstawką wynosi 1200 mm
- bufet posiada 4 szuflady o pełnym wysuwie

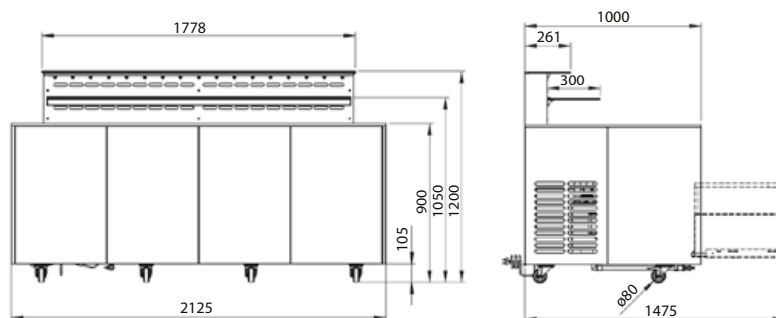

Bufet FRESH - grzewczy

KL5 - 31



Model	L	B	H	Powierzchnia płyty	Moc [W]	cena netto (zł)
KL5-31.2212	2125	1000	900	5xGN1/1	1430	65 988

- zakres regulacji temperatury 30÷95°C
- zasilanie 220-240/50 V/Hz
- całkowita wysokość bufetu z nadstawką wynosi 1200 mm
- bufet posiada 4 szuflady o pełnym wysuwie

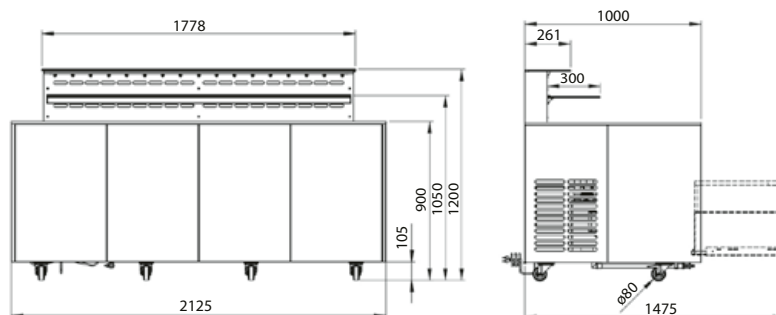

Bufet FRESH - chłodniczy

KL5 - 32



Model	L	B	H	Powierzchnia płyty	Moc [W]	cena netto (zł)
KL5-32.3212	2125	1000	900	5xGN2/3	700	70 824

- zakres regulacji temperatury 4 ÷ 12 °C
- zasilanie 220-240/50 V/HZ
- po zdjęciu szyby z blatu istnieje możliwość wstawienia 5 pojemników GN2/3 o głębokości 65 mm
- całkowita wysokość bufetu z nadstawką wynosi 1200 mm
- bufet posiada 4 szuflady o pełnym wysuwie

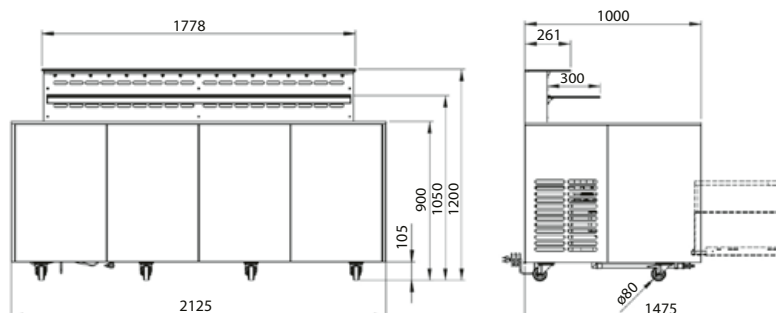



Elementy do zabudowy - KL6

Elementy do zabudowy - KL6 - elementy te przeznaczone są do montażu we wcześniej przygotowane otwory w blatach z dowolnego materiału i o dowolnym kształcie.

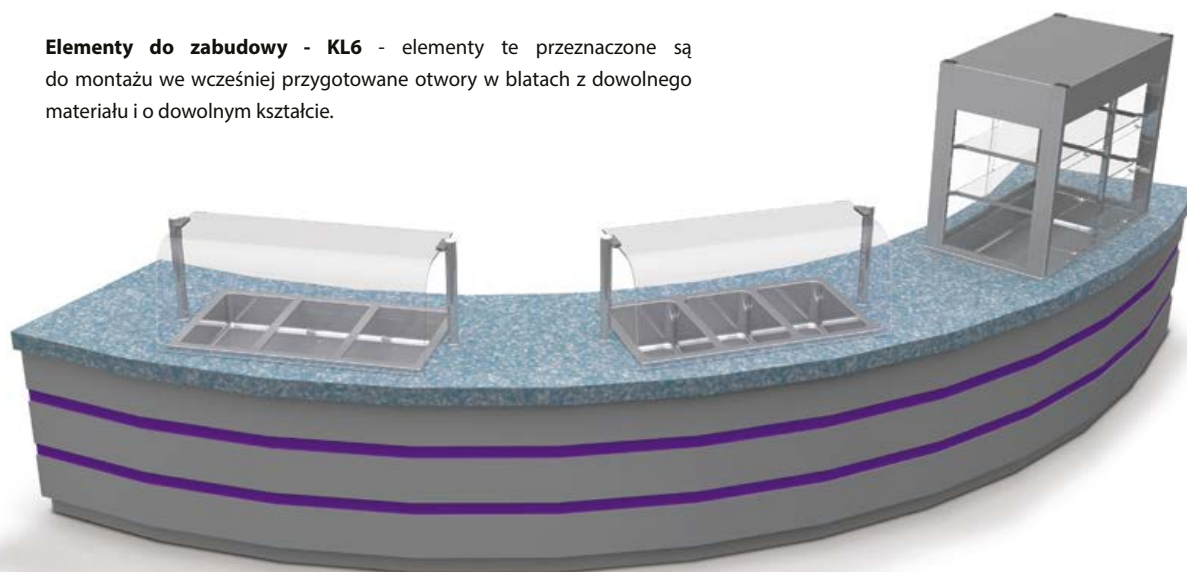

Elementy do zabudowy dają wręcz nieograniczone pole do popisu architektom, dekoratorom wnętrz i klientom, którzy pragną stworzyć w swoim lokalu niepowtarzalny klimat.

Wszystkie elementy wykonane są ze stali nierdzewnej w gatunku 1.4301 (PN 0H18N9; AISI 304; DIN X5CrNi 18-10). Wszystkie wewnętrzne krawędzie wanień są zaokrąglone, co daje wyjątkowy komfort użytkowania i łatwość w utrzymaniu czystości.

Urządzenia można wbudować w dowolnej konfiguracji, dostosowując tym samym układ technologiczny do własnych potrzeb. Do wyboru klient ma wanny chłodnicze i grzewcze, witryny chłodnicze, dystrybutory talerzy.

Do poszczególnych elementów ciągu można dobrać następujące nadstawki z działu KNP: KNP-01, KNP-02, KNP-03, KNP-04, KNP-05, KNP-06, KNP-10.

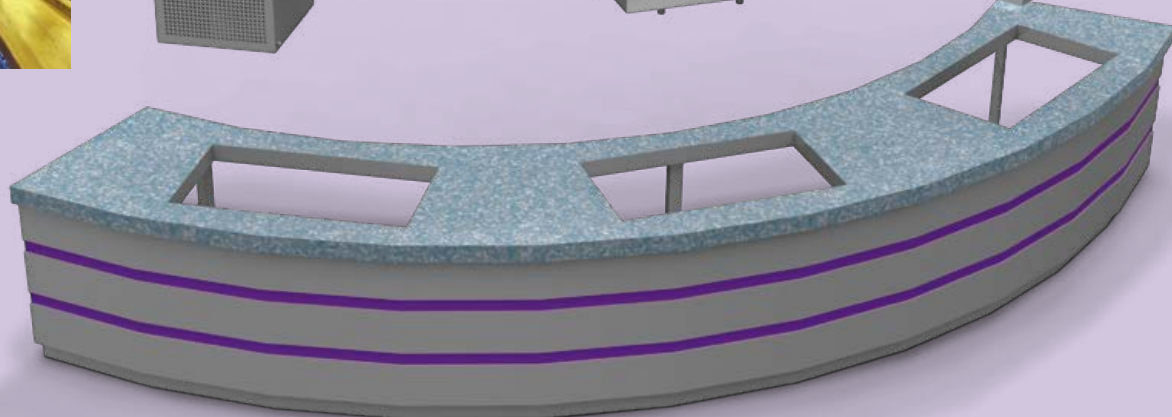

ESTETYKA
JAKOŚĆ
TECHNOLOGIA

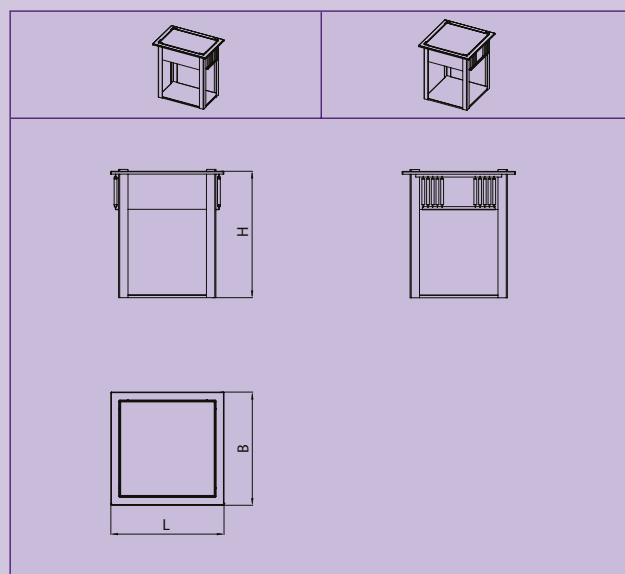
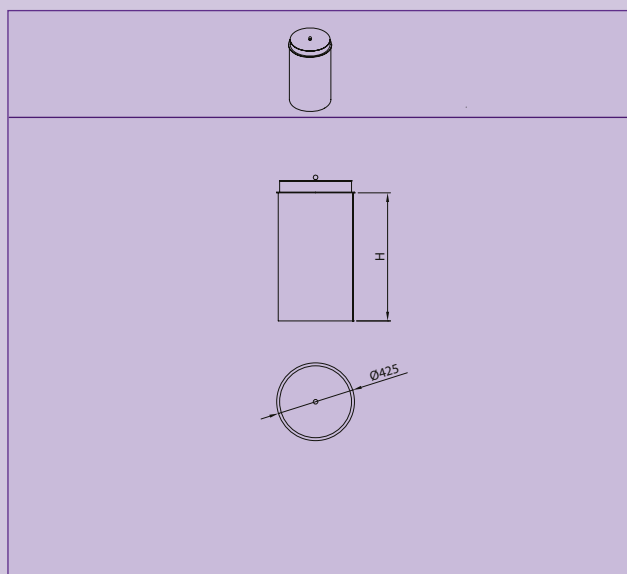
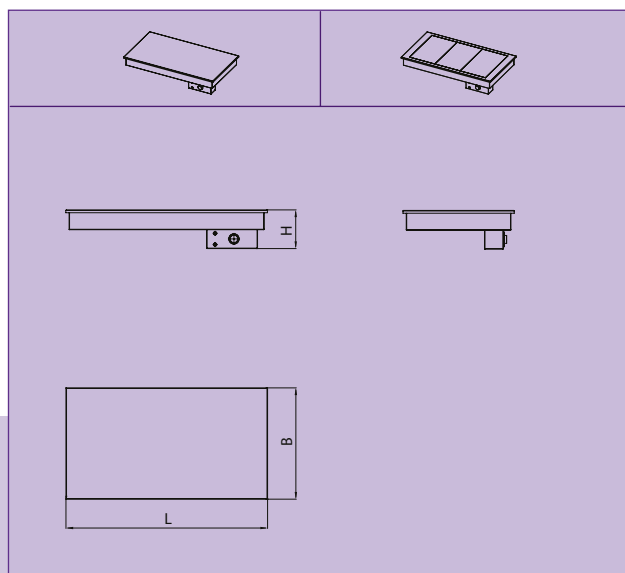
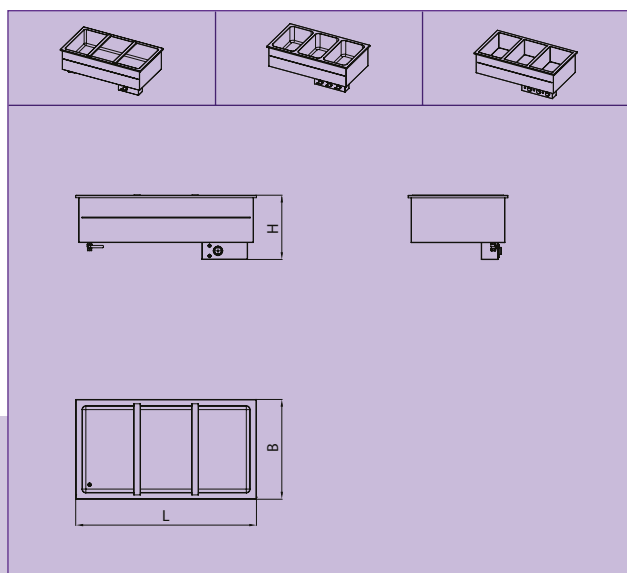
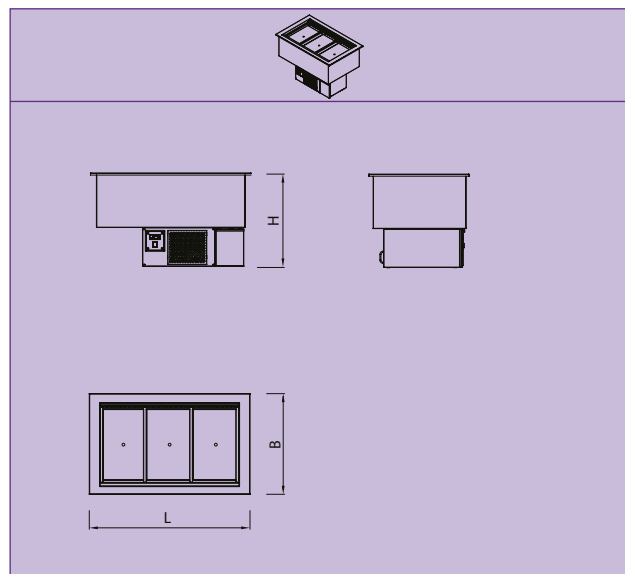
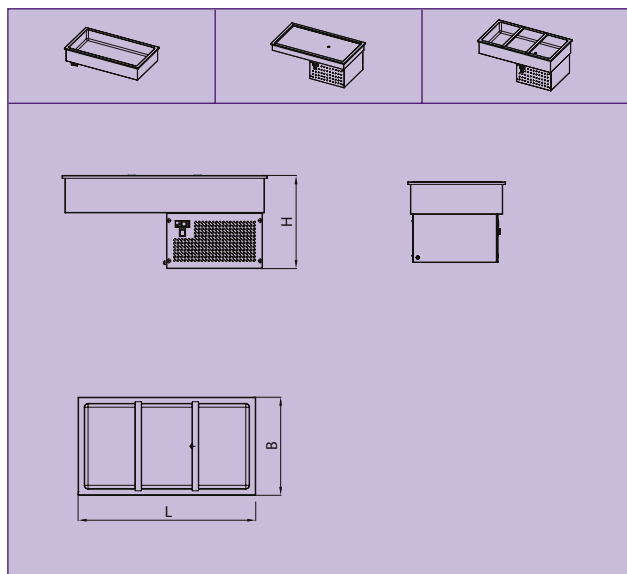



Elementy do zabudowy - KL6

Wanna do ekspozycji na lodzie

KL6 - 12



Model	L	B	H	Otwór montażowy	Wymiary wanny	cena netto (zł)
KL6-12.0002	726	590	187	696x560	646x510x150	2 133
KL6-12.0003	1069	590	187	1039x560	989x510x150	2 492
KL6-12.0004	1412	590	187	1382x560	1332x510x150	2 849

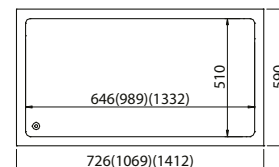
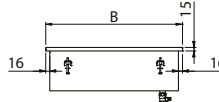
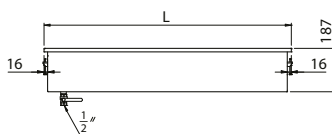

Płyta chłodnicza

KL6 - 13



Model	L	B	H	Wymiary płaszczyzny ekspozycji	Otwór montażowy	Moc [W]	cena netto (zł)
KL6-13.0002	726	590	384	630x495	696x560	360	6 173
KL6-13.0003	1069	590	384	974x495	1039x560	360	6 615
KL6-13.0004	1412	590	384	1317x495	1382x560	360	7 078

- zakres regulacji temperatury 2±10 °C
- zasilanie 230/50 V/Hz

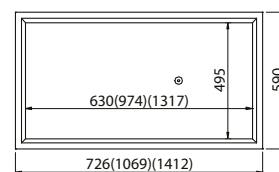
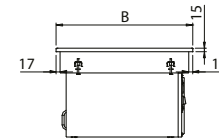
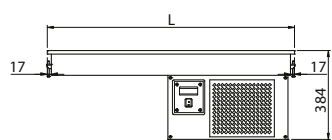

Wanna chłodnicza

KL6 - 14



Model	L	B	H	Pojemność wanny	Otwór montażowy	Moc [W]	cena netto (zł)
KL6-14.0002	726	590	485	2xGN1/1	696x560	360	7 161
KL6-14.0003	1069	590	485	3xGN1/1	1039x560	360	7 878
KL6-14.0004	1412	590	485	4xGN1/1	1382x560	360	8 593

- zakres regulacji temperatury 2±10 °C
- zasilanie 230/50 V/Hz
- głębokość GN 150 mm

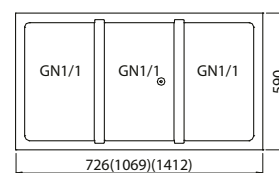
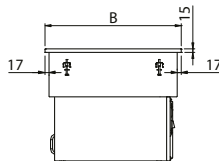
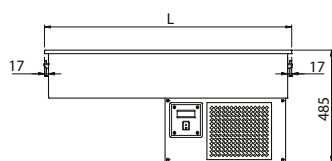

Wanna chłodnicza z chłodzeniem bocznym

KL6 - 15



Model	L	B	H	Pojemność wanny	Otwór montażowy	Moc [W]	cena netto (zł)
KL6-15.0002	760	640	550	2xGN1/1	735x615	360	8 730
KL6-15.0003	1085	640	550	3xGN1/1	1060x615	360	9 479
KL6-15.0004	1410	640	550	4xGN1/1	1385x615	360	10 214

- zakres regulacji temperatury 2±10 °C
- zasilanie 230/50 V/Hz
- głębokość GN 200 mm

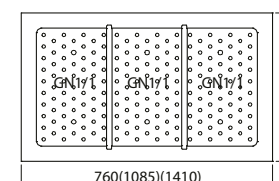
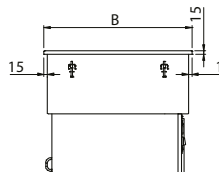
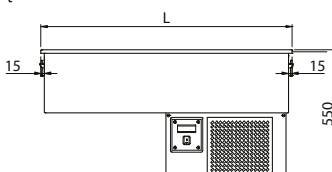



Wanna chłodnicza z wymuszonym obiegiem powietrza

KL6 - 16



Model	L	B	H	Pojemność wanny	Otwór montażowy	Moc [W]	cena netto (zł)
KL6-16.0002	775	700	720	2xGN1/1	745x670	415	14 186
KL6-16.0003	1100	700	720	3xGN1/1	1070x670	520	16 861
KL6-16.0004	1425	700	720	4xGN1/1	1395x670	630	18 906

- zakres regulacji temperatury 4÷12 °C
- zasilanie 230/50 V/Hz

- głębokość GN 200 mm
- możliwość regulacji głębokości wanny

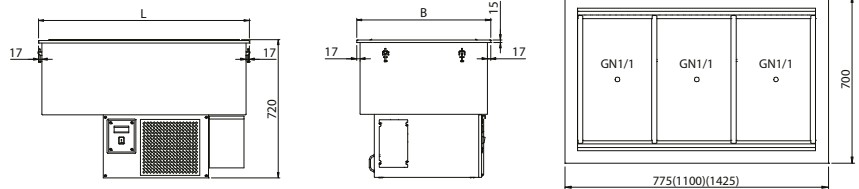

Bemar wodny jednokomorowy

KL6 - 20



Model	L	B	H	Pojemność wanny	Otwór montażowy	Moc [W]	cena netto (zł)
KL6-20.0012	726	590	410	2xGN1/1	696x560	1600	3 802
KL6-20.0013	1069	590	410	3xGN1/1	1039x560	2400	4 331
KL6-20.0014	1412	590	410	4xGN1/1	1382x560	3200	4 861

- zakres regulacji temperatury 30÷95 °C
- zasilanie 230/50 V/Hz

- głębokość GN 200 mm

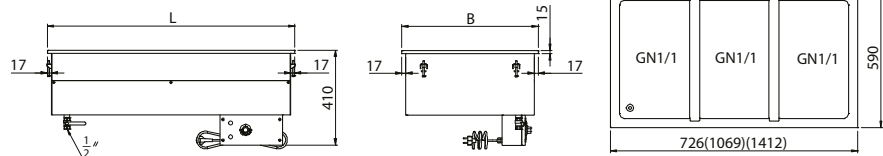

Bemar wodny wielokomorowy

KL6 - 21



Model	L	B	H	Pojemność	Otwór montażowy	Moc [W]	cena netto (zł)
KL6-21.0022	726	590	410	2xGN1/1	696x560	1600	4 707
KL6-21.0033	1069	590	410	3xGN1/1	1039x560	2400	6 479
KL6-21.0044	1412	590	410	4xGN1/1	1382x560	3200	8 253

- zakres regulacji temperatury 30÷95 °C
- zasilanie 230/50 V/Hz

- głębokość GN 200 mm

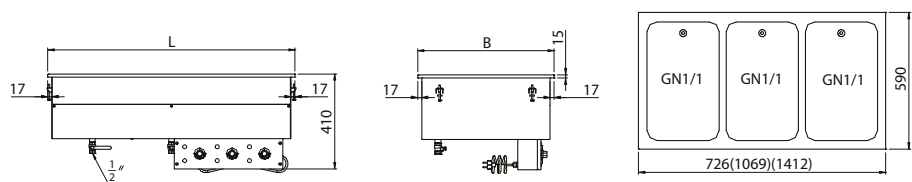

Bemar powietrzny wielokomorowy

KL6 - 22



Model	L	B	H	Pojemność	Otwór montażowy	Moc [W]	cena netto (zł)
KL6-22.0022	726	590	420	2xGN1/1	696x560	1600	6 888
KL6-22.0033	1069	590	420	3xGN1/1	1039x560	2400	9 531
KL6-22.0044	1412	590	420	4xGN1/1	1382x560	3200	12 207

- zakres regulacji temperatury 30÷95 °C
- zasilanie 230/50 V/Hz

- głębokość GN 200 mm

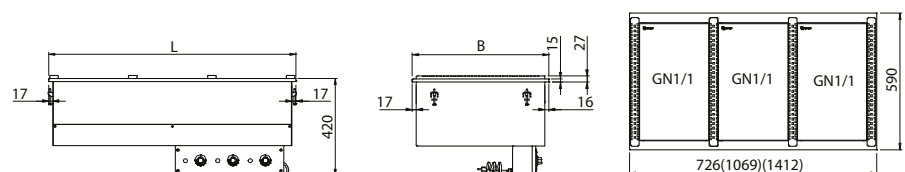

Elementy do zabudowy - KL6

Płyta grzewcza

KL6 - 23



Model	L	B	H	Powierzchnia płyty	Otwór montażowy	Moc [W]	cena netto (zł)
KL6-23.0002	726	590	253	726X590	696x560	1600	2 219
KL6-23.0003	1069	590	253	1069X590	1039x560	2400	3 019
KL6-23.0004	1412	590	253	1412X590	1382x560	2400	3 447

- zakres regulacji temperatury 30±60 °C
- zasilanie 230/50 V/Hz

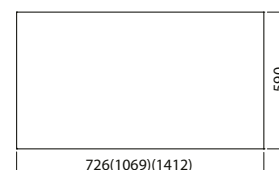
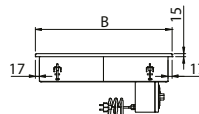
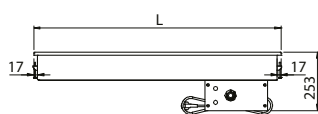

Płyta grzewcza ceramiczna

KL6 - 24



Model	L	B	H	Powierzchnia płyty	Otwór montażowy	Moc [W]	cena netto (zł)
KL6-24.0002	726	590	253	726x590	696x560	570	4 724
KL6-24.0003	1069	590	253	1069x590	1039x560	855	6 206
KL6-24.0004	1412	590	253	1412x590	1382x560	1140	7 690

- zakres regulacji temperatury 30±95 °C
- zasilanie 230/50 V/Hz

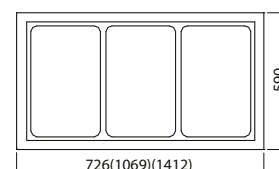
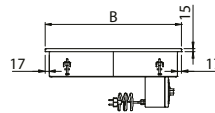
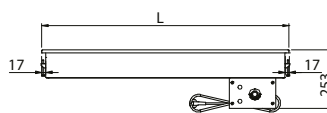

Dystrybutor talerzy

KL6 - 40

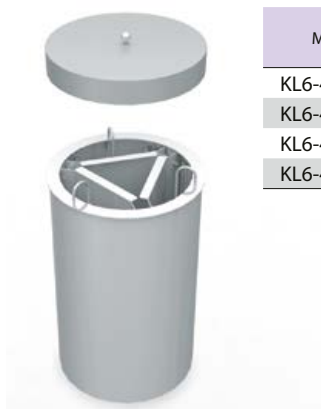

Model	Ø	H	Średnica talerzy Ø [mm]	Zakres regulacji temperatury [°C]	Otwór montażowy	Zasilanie [V/Hz]	Moc [W]	cena netto (zł)
KL6-40.1028	375	705	210 ÷ 280	30-60	Ø362	230/50	800	3 241
KL6-40.1033	425	705	260 ÷ 330	30-60	Ø412	230/50	800	3 752
KL6-40.2028	375	705	210 ÷ 280	-	Ø362	-	-	2 253
KL6-40.2033	425	705	260 ÷ 330	-	Ø412	-	-	2 765

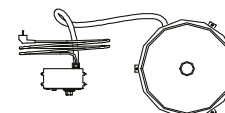
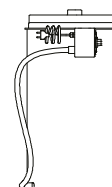
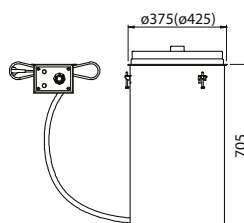



Dystrybutor tac

KL6 - 42



Model	L	B	H	Otwór montażowy	Wymiary tac	cena netto (zł)
KL6-42.0001	630	425	670	605x400	530x325	2 372

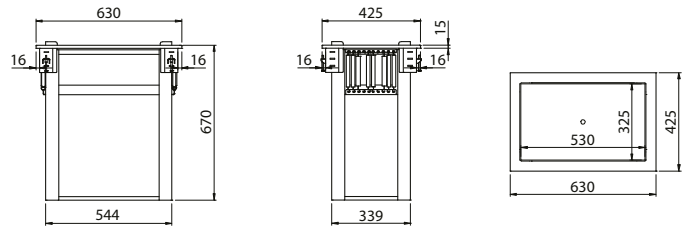

Dystrybutor koszy

KL6 - 43



Model	L	B	H	Otwór montażowy	Wymiary koszy	cena netto (zł)
KL6-43.0001	600	600	670	575x575	500x500	2 628

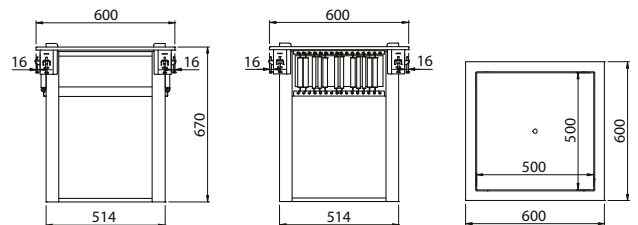



Elementy kompaktowe do zabudowy - KL7

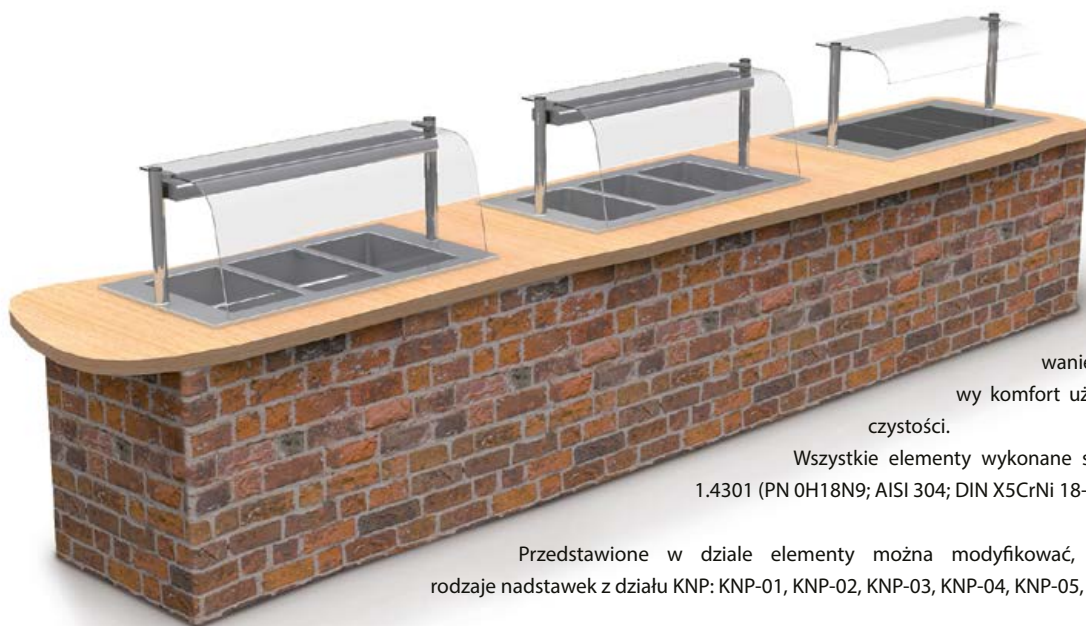

Wewnętrzne krawędzie wanien są zaokrąglone, co daje wyjątkowy komfort użytkowania i łatwość w utrzymaniu czystości.

Wszystkie elementy wykonane są ze stali nierdzewnej w gatunku 1.4301 (PN 0H18N9; AISI 304; DIN X5CrNi 18-10).

Przedstawione w dziale elementy można modyfikować, stosując zamiennie następujące rodzaje nadstawek z działu KNP: KNP-01, KNP-02, KNP-03, KNP-04, KNP-05, KNP-06, KNP10.

Urządzenia można wbudować w dowolnej konfiguracji, dostosowując tym samym układ technologiczny do własnych potrzeb. Do wyboru klient ma wanny chłodnicze i grzewcze, witryny chłodnicze, dystrybutory talerzy. Elementy kompaktowe do zabudowy dają efekt nowoczesnego wyglądu, komfortu i elegancji, a w połączeniu z ciekawą indywidualną zabudową stworzą niepowtarzalną aranżację.

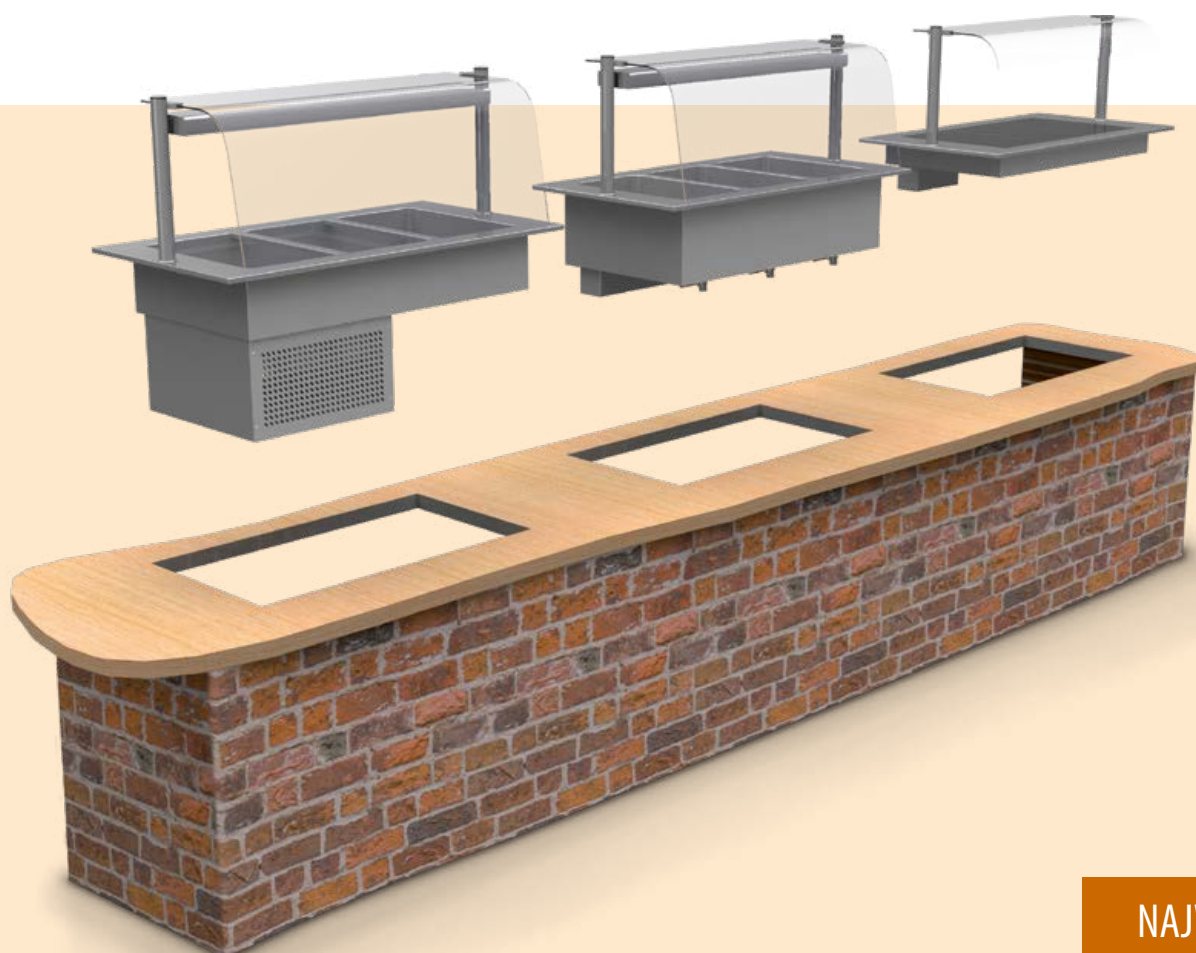

NAJWYŻSZY
STANDARD
WYKONANIA



Elementy kompaktowe do zabudowy - KL7 to zmodyfikowana wersja podstawowych elementów do zabudowy. Poprzez zintegrowanie elementu wpuszczanego z nadstawką, otrzymaliśmy produkt prosty w montażu, wymagający wykonanie w blatach jedynie otworów montażowych do poszczególnych elementów ciągu, bez konieczności dodatkowego montażu nadstawek.

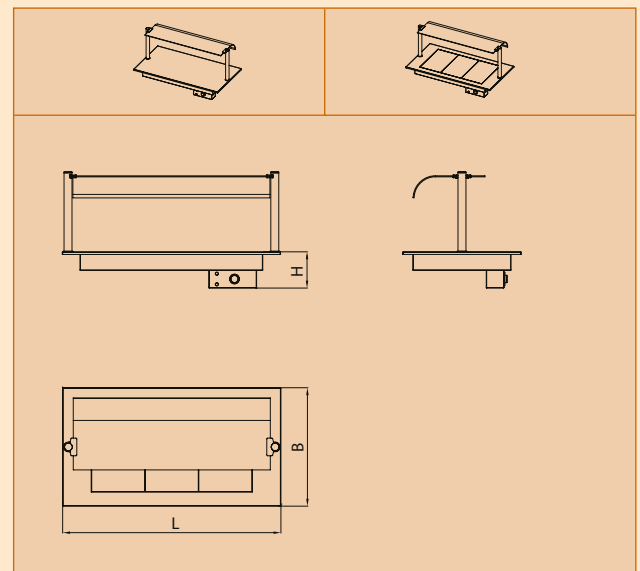
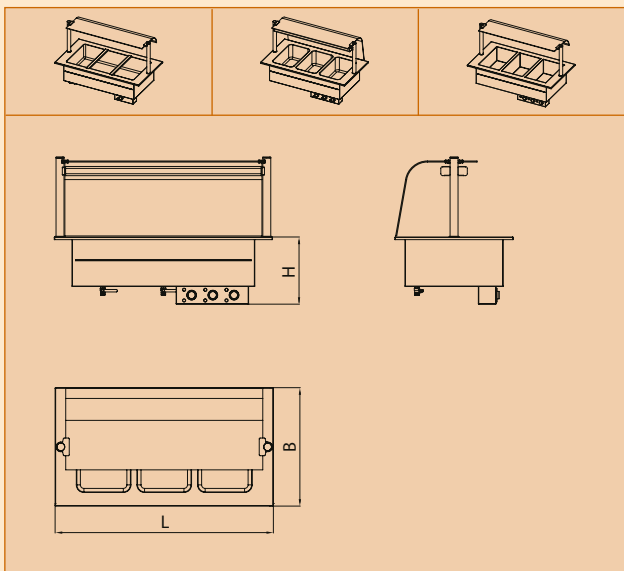
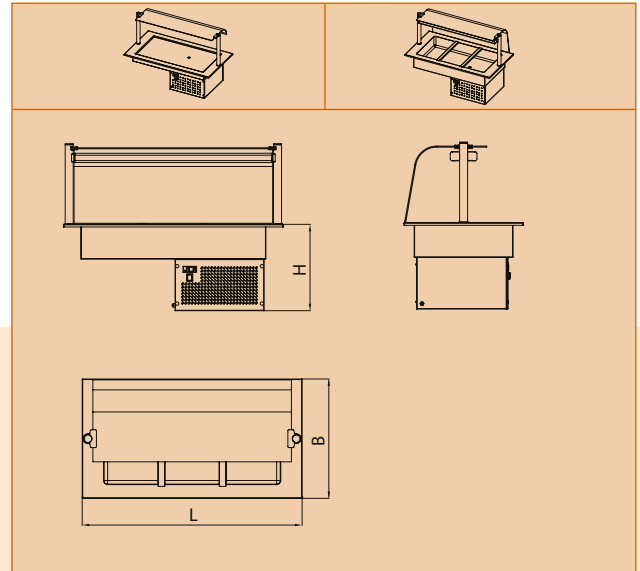
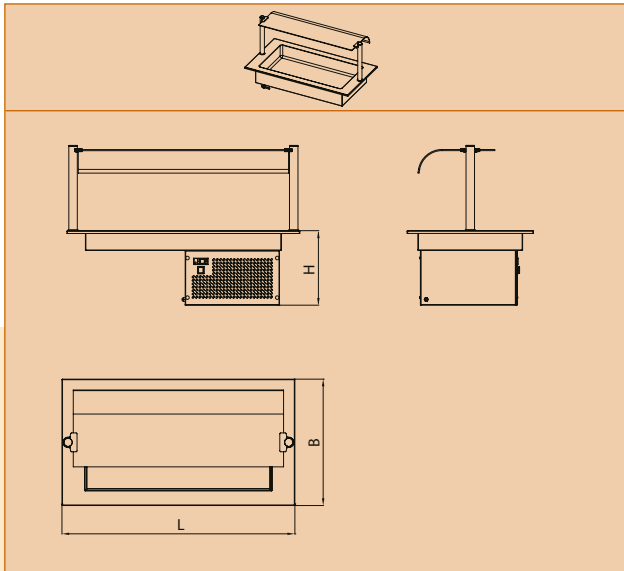



Elementy kompaktowe do zabudowy - KL7

Wanna do ekspozycji na lodzie

KL7 - 12

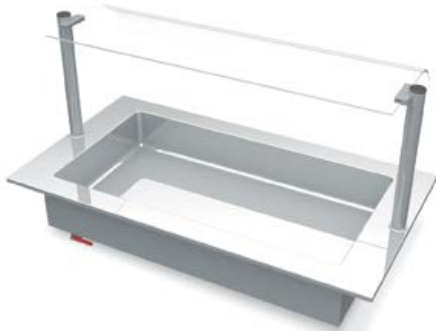

Model	L	B	H	Otwór montażowy	Wymiary wanny	cena netto (zł)
KL7-12.0002	890	670	187	711x560	646x510x150	3 617
KL7-12.0003	1235	670	187	1054x560	989x510x150	4 231
KL7-12.0004	1560	670	187	1397x560	1332x510x150	4 719

- w standardzie nadstawka KNP-03 - nadstawka z szybą giętą, neutralna
- możliwość zastosowania innych nadstawek z działu KNP z uwzględnieniem różnic cenowych

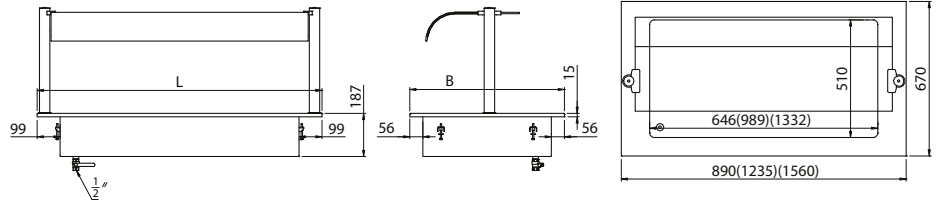

Płyta chłodnicza

KL7 - 13



Model	L	B	H	Wymiary płaszczyzny ekspozycji	Otwór montażowy	Moc [W]	cena netto (zł)
KL7-13.0002	890	670	384	630x495	711x560	360	7 978
KL7-13.0003	1235	670	384	974x495	1054x560	360	8 688
KL7-13.0004	1560	670	384	1317x495	1397x560	360	9 284

- zakres regulacji temperatury 2÷10 °C
- zasilanie 230/50 V/Hz
- w standardzie nadstawka KNP-03 - nadstawka z szybą giętą, neutralna
- możliwość zastosowania innych nadstawek z działu KNP z uwzględnieniem różnic cenowych

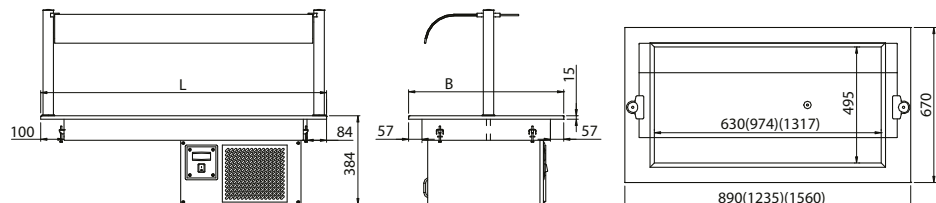

Wanna chłodnicza

KL7 - 14



Model	L	B	H	Pojemność wanny	Otwór montażowy	Moc [W]	cena netto (zł)
KL7-14.0002	890	670	485	2xGN1/1	711x560	360	9 045
KL7-14.0003	1235	670	485	3xGN1/1	1054x560	360	10 052
KL7-14.0004	1560	670	485	4xGN1/1	1397x560	360	10 920

- zakres regulacji temperatury 2÷10 °C
- zasilanie 230/50 V/Hz
- głębokość GN 150 mm
- w standardzie nadstawka KNP-03 - nadstawka z szybą giętą, neutralna
- możliwość zastosowania innych nadstawek z działu KNP z uwzględnieniem różnic cenowych

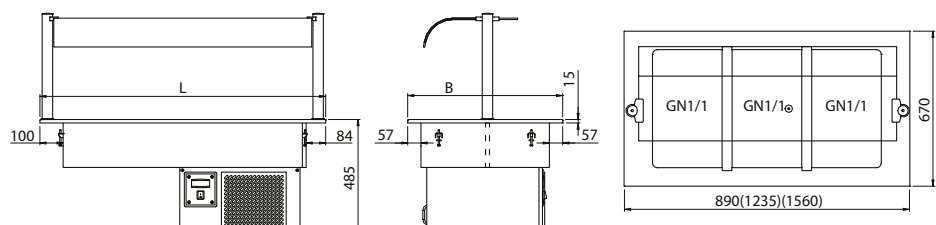



Wanna chłodnicza z chłodzeniem bocznym

KL7 - 15



Model	L	B	H	Pojemność wanny	Otwór montażowy	Moc [W]	cena netto (zł)
KL7-15.0002	890	670	550	2xGN1/1	750x615	360	10 741
KL7-15.0003	1235	670	550	3xGN1/1	1075x615	360	11 780
KL7-15.0004	1560	670	550	4xGN1/1	1400x615	360	12 671

- zakres regulacji temperatury 2÷10 °C
- zasilanie 230/50 V/Hz
- głębokość GN 200 mm
- w standardzie nadstawka KNP-03 - nadstawka z szybą giętą, neutralna
- możliwość zastosowania innych nadstawek z działu KNP z uwzględnieniem różnic cenowych

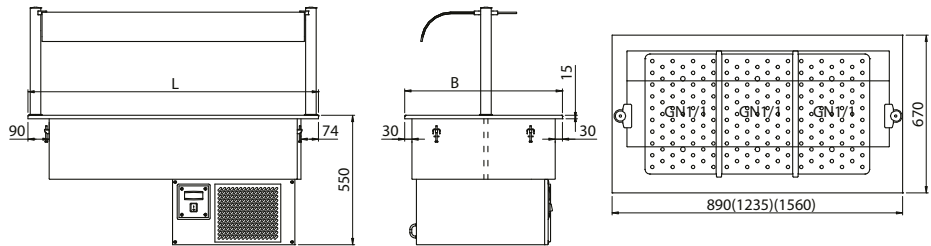

Wanna chłodnicza z wymuszonym obiegiem powietrza

KL7 - 16



Model	L	B	H	Pojemność wanny	Otwór montażowy	Moc [W]	cena netto (zł)
KL7-16.0002	890	700	720	2xGN1/1	768x678	415	16 633
KL7-16.0003	1235	700	720	3xGN1/1	1093x678	520	19 753
KL7-16.0004	1560	700	720	4xGN1/1	1418x678	630	22 059

- zakres regulacji temperatury 4÷12 °C
- zasilanie 230/50 V/Hz
- głębokość GN 200 mm
- możliwość regulacji głębokości wanny
- w standardzie nadstawka KNP-03 - nadstawka z szybą giętą, neutralna
- możliwość zastosowania innych nadstawek z działu KNP z uwzględnieniem różnic cenowych

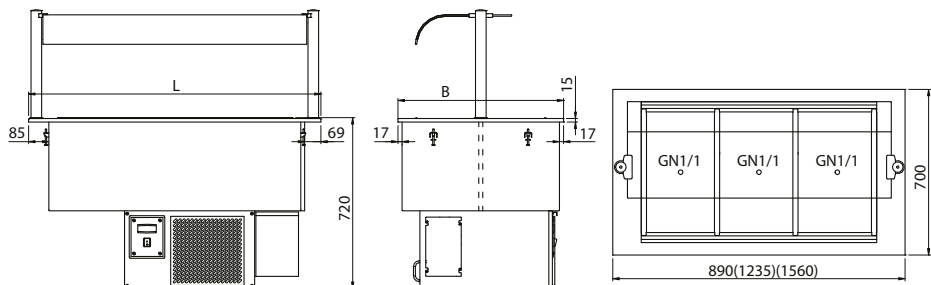

Bemar wodny jednokomorowy

KL7 - 20



Model	L	B	H	Pojemność wanny	Otwór montażowy	Moc [W]	cena netto (zł)
KL7-20.0012	890	670	410	2xGN1/1	711x560	1600	5 420
KL7-20.0013	1235	670	410	3xGN1/1	1054x560	2400	6 220
KL7-20.0014	1560	670	410	4xGN1/1	1397x560	3200	6 889

- zakres regulacji temperatury 30÷95 °C
- zasilanie 230/50 V/Hz
- głębokość GN 200 mm
- w standardzie nadstawka KNP-03 - nadstawka z szybą giętą, neutralna
- możliwość zastosowania innych nadstawek z działu KNP z uwzględnieniem różnic cenowych

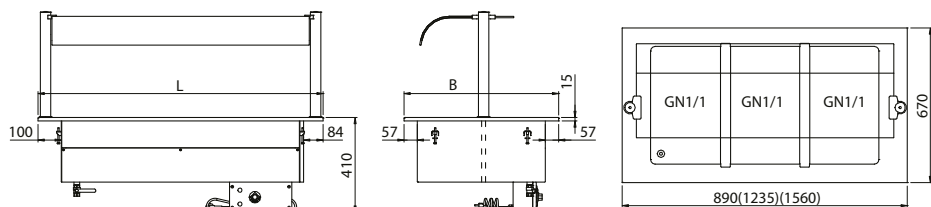



Elementy kompaktowe do zabudowy - KL7

Bemar wodny wielokomorowy

KL7 - 21



Model	L	B	H	Pojemność	Otwór montażowy	Moc [W]	cena netto (zł)
KL7-21.0022	890	670	410	2xGN1/1	711x560	1600	6 396
KL7-21.0033	1235	670	410	3xGN1/1	1054x560	2400	8 540
KL7-21.0044	1560	670	410	4xGN1/1	1397x560	3200	10 555

- zakres regulacji temperatury 30÷95 °C
- zasilanie 230/50 V/Hz
- głębokość GN 200 mm
- w standardzie nadstawka KNP-03 - nadstawka z szybą gietą, neutralna
- możliwość zastosowania innych nadstawek z działu KNP z uwzględnieniem różnic cenowych

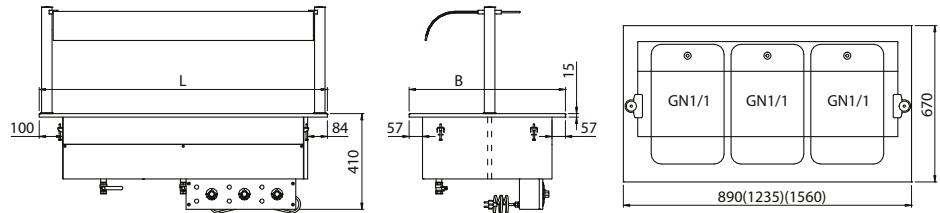

Bemar powietrzny wielokomorowy

KL7 - 22



Model	L	B	H	Pojemność	Otwór montażowy	Moc [W]	cena netto (zł)
KL7-22.0022	890	670	420	2xGN1/1	711x560	1600	8 752
KL7-22.0033	1235	670	420	3xGN1/1	1054x560	2400	11 835
KL7-22.0044	1560	670	420	4xGN1/1	1397x560	3200	14 825

- zakres regulacji temperatury 30÷95 °C
- zasilanie 230/50 V/Hz
- głębokość GN 200 mm
- w standardzie nadstawka KNP-03 - nadstawka z szybą gietą, neutralna
- możliwość zastosowania innych nadstawek z działu KNP z uwzględnieniem różnic cenowych

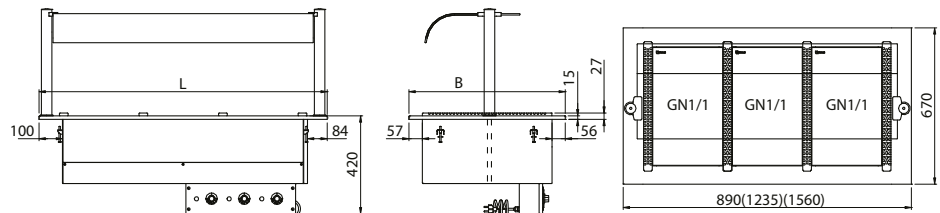

Płyta grzewcza

KL7 - 23



Model	L	B	H	Powierzchnia płyty	Otwór montażowy	Moc [W]	cena netto (zł)
KL7-23.0002	890	670	253	726X590	711x560	1600	3 709
KL7-23.0003	1235	670	253	1069X590	1054x560	2400	4 805
KL7-23.0004	1560	670	253	1412X590	1397x560	2400	5 364

- zakres regulacji temperatury 30÷60 °C
- zasilanie 230/50 V/Hz

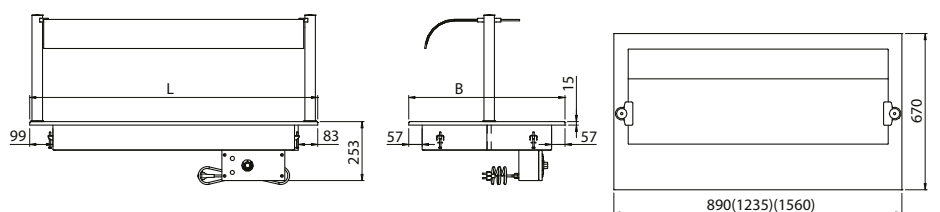



Płyta grzewcza ceramiczna

KL7 - 24



Model	L	B	H	Powierzchnia płyty	Otwór montażowy	Moc [W]	cena netto (zł)
KL7-24.0002	890	670	253	726x590	711x560	570	6 415
KL7-24.0003	1235	670	253	1069x590	1054x560	855	8 245
KL7-24.0004	1560	670	253	1412x590	1397x560	1140	9 947

- zakres regulacji temperatury 30÷95 °C
- zasilanie 230/50 V/Hz

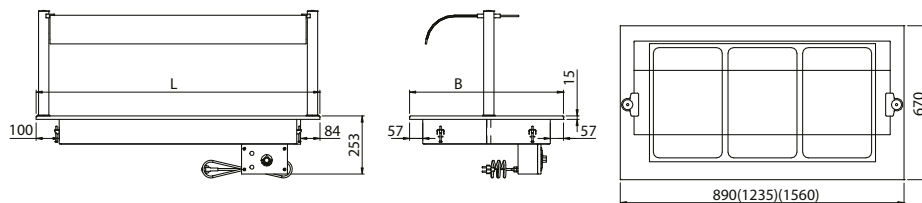



Witryny chłodnicze - KL8

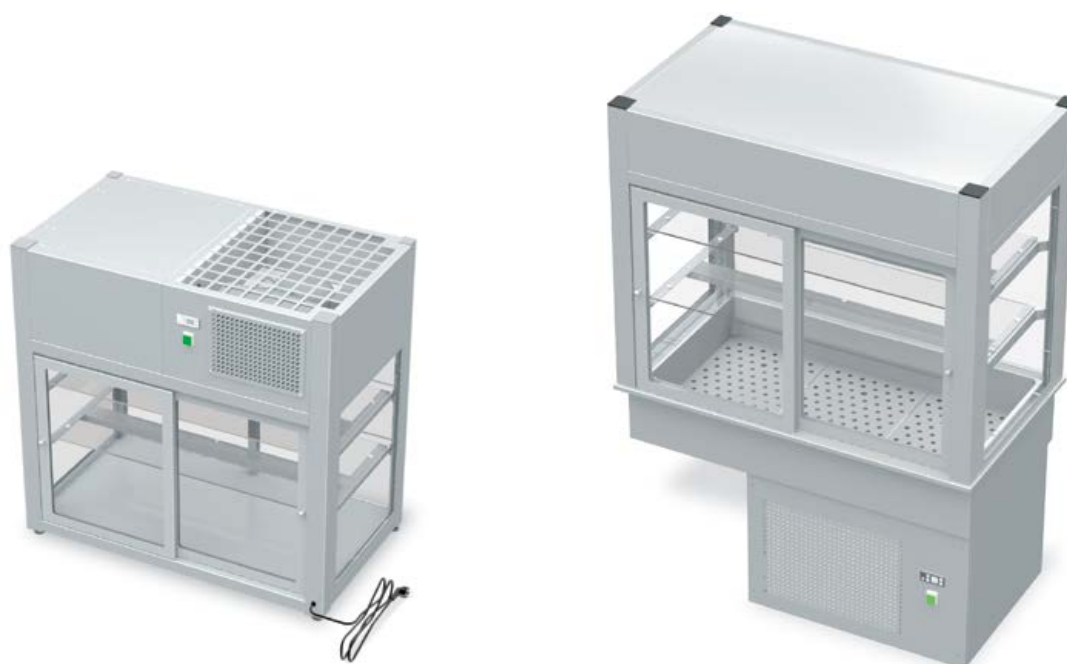

Witryny chłodnicze - KL8

Witryny chłodnicze KL8 - nastawne i przeznaczone do zabudowy. Możliwość wykonania witryny w wielu opcjach pozwala na dostosowanie ich do szerokiej grupy odbiorców, z możliwością zastosowania w punktach gastronomicznych takich jak: restauracje, bary, kawiarnie i cukiernie, ze szczególnym uwzględnieniem samoobsługowych ciągów i linii wydawczych.

Cechy podstawowe

- **witryny zamknięte, samoobsługowe z klapkami uchylnymi lub samoobsługowe otwarte,**
- 2 półki szklane przestawne,
- w witrynach otwartych **wymuszony obieg powietrza i kurtyna odcinająca** dopływ ciepłego powietrza z zewnątrz,
- **regulowana głębokość wanny**, dostosowana do standardowych pojemników GN1/1 od 2 ÷ 5 GN/1/1,
- **niskie temperatury,**
- **w całości wykonane ze stali nierdzewnej** w gatunku 1.4301 (PN 0H18N9; AISI 304; DIN X5CrNi 18-10) i szkła,
- ekonomiczne i przyjazne środowisku,
- **automatyczne rozmrażanie.**

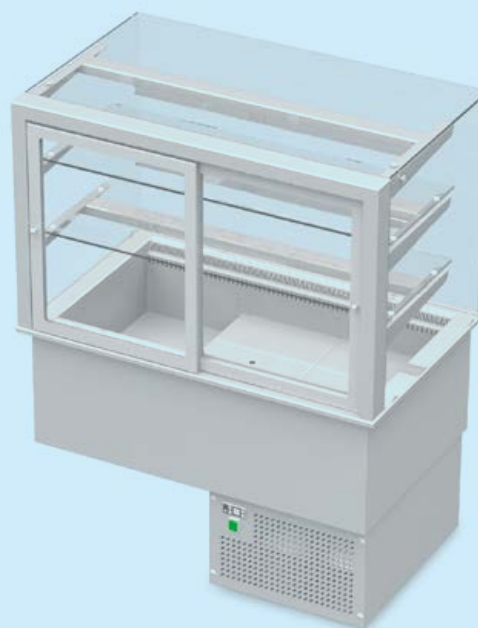

ESTETYKA
JAKOŚĆ
TECHNOLOGIA



Witryny chłodnicze przeznaczone są do ekspozycji napojów, deserów, sałatek, dań gotowych i wszystkich innych produktów wymagających przechowywania w obniżonych temperaturach,

Zapewniają atrakcyjną ekspozycję umieszczonych w niej produktów, zachowując walory estetyczne, użytkowe i smakowe.



Witryny chłodnicze - KL8

Produkujemy witryny w wielu wariantach i konfiguracjach:

- o różnych długościach: od pojemności 2 x GN1/1 do 5 x GN1/1,
- o różnym sposobie ekspozycji i dostępu:
 - witryny samoobsługowe otwarte,
 - witryny samoobsługowe z klapkami uchylnymi,
 - witryny zamknięte,
- z szybą prostą lub szybą giętą.

**WŁAŚCIWA
TEMPERATURA**

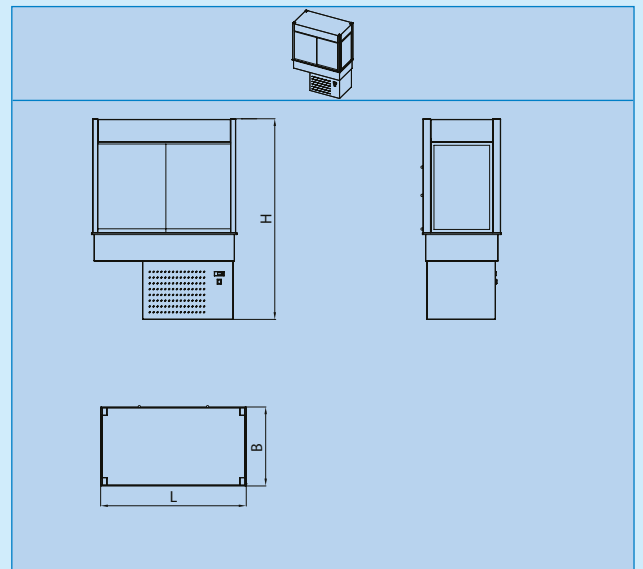
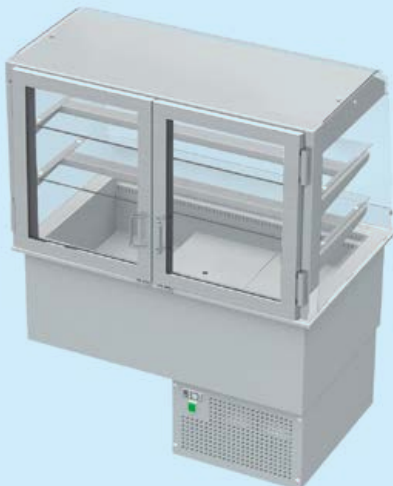



Witryny chłodnicze - KL8

Witryna chłodnicza nastawna - z klapkami uchylnymi

KL8 - 50



Model	L	B	H	Moc [W]	cena netto (zł)
KL8-50.6106	1060	600	1045	545	15 072

- zakres regulacji temperatury 6÷12 °C
- zasilanie 230/50 V/Hz
- klapki uchylne od strony klienta i drzwi suwane od strony obsługi
- oświetlenie LED

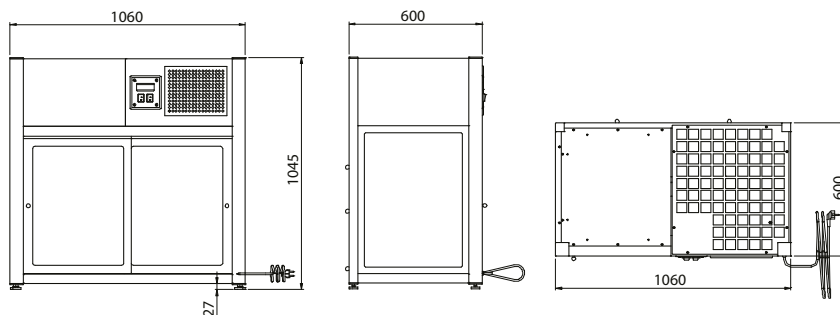

Witryna chłodnicza z wanną - zamknięta

KL8 - 60



Model	L	B	H	Pojemność wanny	Otwór montażowy	Moc [W]	cena netto (zł)
KL8-60.7003	1125	645	1470	3xGN1/1	1090x575	660	22 332
KL8-60.7004	1470	645	1470	4xGN1/1	1435x575	840	24 037

- zakres regulacji temperatury 6÷12 °C
- zasilanie 230/50 V/Hz
- nawiew z góry

- W standardzie:
- głębokość wanny 150 mm
 - szyba od strony klienta i drzwi suwane od strony obsługi
 - oświetlenie LED

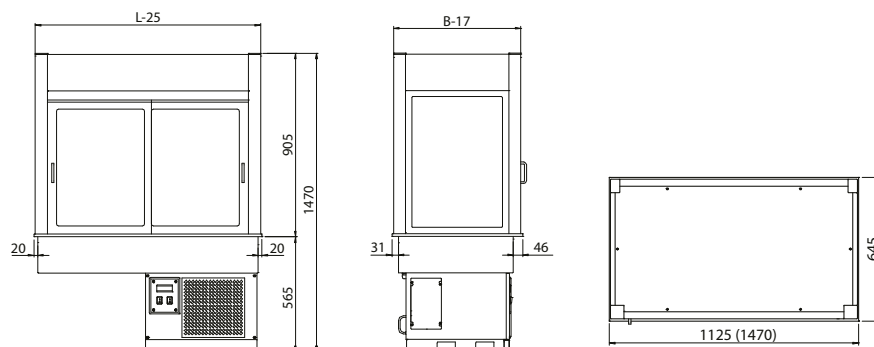

Witryna chłodnicza z wanną - z klapkami uchylnymi

KL8 - 61



Model	L	B	H	Pojemność wanny	Otwór montażowy	Moc [W]	cena netto (zł)
KL8-61.7003	1125	645	1470	3xGN1/1	1090x575	660	23 611
KL8-61.7004	1470	645	1470	4xGN1/1	1435x575	840	25 402

- zakres regulacji temperatury 6÷12 °C
- zasilanie 230/50 V/Hz
- nawiew z góry

- W standardzie:
- głębokość wanny 150 mm
 - klapki uchylne od strony klienta i drzwi suwane od strony obsługi
 - oświetlenie LED

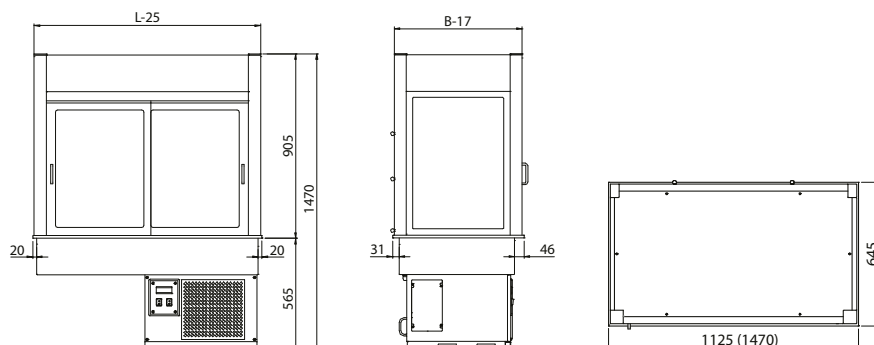

Witryna chłodnicza z wanną - zamknięta

KL8 - 80



Model	L	B	H	Pojemność wanny	Otwór montażowy	Moc [W]	cena netto (zł)
-	-	-	-	-	-	-	-
-	-	-	-	-	-	-	-
-	-	-	-	-	-	-	-
KL8-80.802P	825	720	1430	2xGN1/1	780x670	450	18 958
KL8-80.803P	1150	720	1430	3xGN1/1	1105x670	585	22 742
KL8-80.804P	1475	720	1430	4xGN1/1	1430x670	710	26 475
KL8-80.805P	1800	720	1430	5xGN1/1	1755x670	770	29 920

- zakres regulacji temperatury 5÷12 °C
- zasilanie 230/50 V/Hz

- W standardzie:
- głębokość GN 200 mm
 - szyba prosta od strony klienta i drzwi suwane od strony obsługi
 - oświetlenie LED
 - możliwość regulacji głębokości wanny

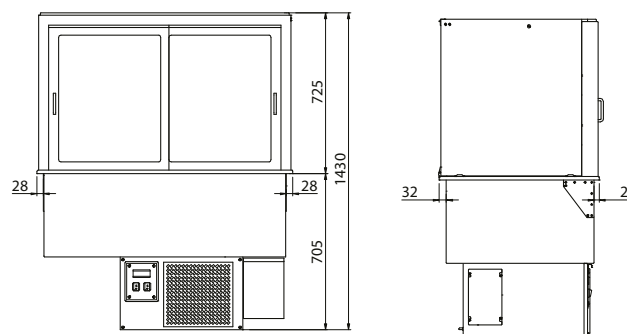
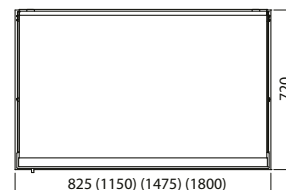

Model	L	B	H	Pojemność wanny	Otwór montażowy	Moc [W]	cena netto (zł)
-	-	-	-	-	-	-	-
-	-	-	-	-	-	-	-
-	-	-	-	-	-	-	-
KL8-80.802G	825	720	1430	2xGN1/1	780x670	450	19 351
KL8-80.803G	1150	720	1430	3xGN1/1	1105x670	585	23 202
KL8-80.804G	1475	720	1430	4xGN1/1	1430x670	710	27 021
KL8-80.805G	1800	720	1430	5xGN1/1	1755x670	770	30 533

- zakres regulacji temperatury 5÷12 °C
- zasilanie 230/50 V/Hz

- W standardzie:
- głębokość GN 200 mm
 - szyba gięta od strony klienta i drzwi suwane od strony obsługi
 - oświetlenie LED
 - możliwość regulacji głębokości wanny

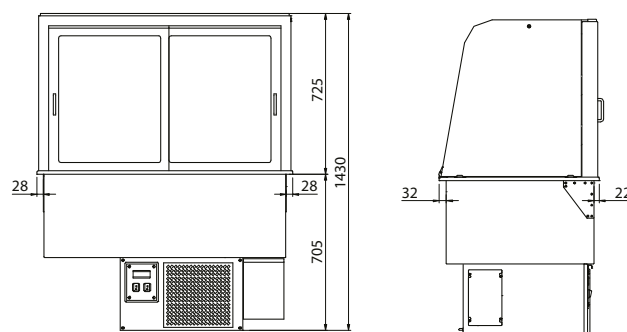
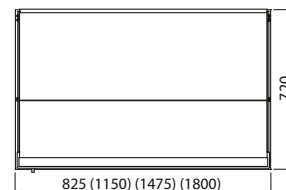



Witryny chłodnicze - KL8

Witryna chłodnicza z wanną - z klapkami uchylnymi

KL8 - 81



Model	L	B	H	Pojemność wanny	Otwór montażowy	Moc [W]	cena netto (zł)
-	-	-	-	-	-	-	-
-	-	-	-	-	-	-	-
-	-	-	-	-	-	-	-
KL8-81.802P	825	720	1430	2xGN1/1	780x670	450	22 280
KL8-81.803P	1150	720	1430	3xGN1/1	1105x670	585	26 630
KL8-81.804P	1475	720	1430	4xGN1/1	1430x670	710	31 079
KL8-81.805P	1800	720	1430	5xGN1/1	1755x670	770	35 494

- zakres regulacji temperatury 5÷12 °C
- zasilanie 230/50 V/Hz

W standardzie:

- głębokość GN 200 mm
- szyba prosta i klapki uchylne od strony klienta i drzwi suwane od strony obsługi
- oświetlenie LED
- możliwość regulacji głębokości wanny

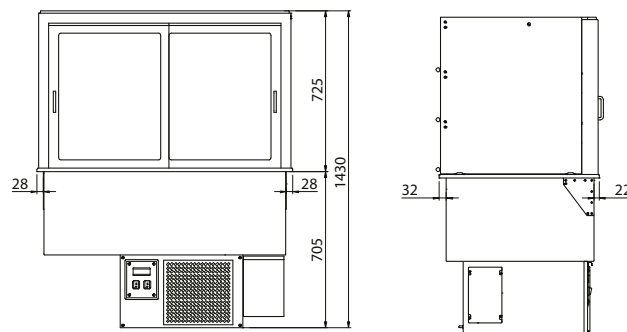
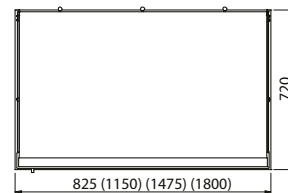

Model	L	B	H	Pojemność wanny	Otwór montażowy	Moc [W]	cena netto (zł)
-	-	-	-	-	-	-	-
-	-	-	-	-	-	-	-
-	-	-	-	-	-	-	-
-	-	-	-	-	-	-	-
KL8-81.802G	825	720	1430	2xGN1/1	780x670	450	23 321
KL8-81.803G	1150	720	1430	3xGN1/1	1105x670	585	27 890
KL8-81.804G	1475	720	1430	4xGN1/1	1430x670	710	32 544
KL8-81.805G	1800	720	1430	5xGN1/1	1755x670	770	37 147

- zakres regulacji temperatury 5÷12 °C
- zasilanie 230/50 V/Hz

W standardzie:

- głębokość GN 200 mm
- szyba gięta i klapki uchylne od strony klienta i drzwi suwane od strony obsługi
- oświetlenie LED
- możliwość regulacji głębokości wanny

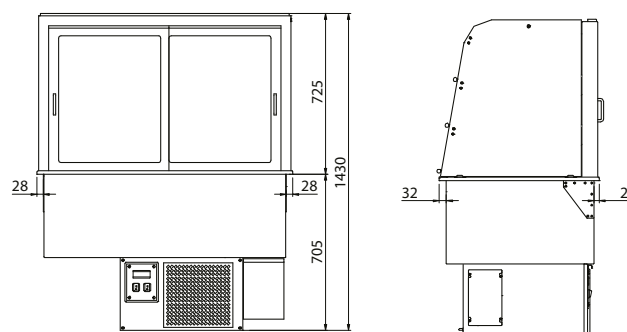

Witryna chłodnicza z wanną - otwarta

KL8 - 82



Model	L	B	H	Pojemność wanny	Otwór montażowy	Moc [W]	cena netto (zł)
-	-	-	-	-	-	-	-
-	-	-	-	-	-	-	-
-	-	-	-	-	-	-	-
KL8-82.802P	825	720	1430	2xGN1/1	780x670	780	25 726
KL8-82.803P	1150	720	1430	3xGN1/1	1105x670	1000	30 720
KL8-82.804P	1475	720	1430	4xGN1/1	1430x670	1285	35 835
KL8-82.805P	1800	720	1430	5xGN1/1	1755x670	1410	40 982

- zakres regulacji temperatury 5±12 °C
- zasilanie 230/50 V/Hz

W standardzie:

- głębokość GN 200 mm
- z szybą prostą, otwarta od strony klienta i drzwi skrzydłowe od strony obsługi
- oświetlenie LED
- możliwość regulacji głębokości wanny

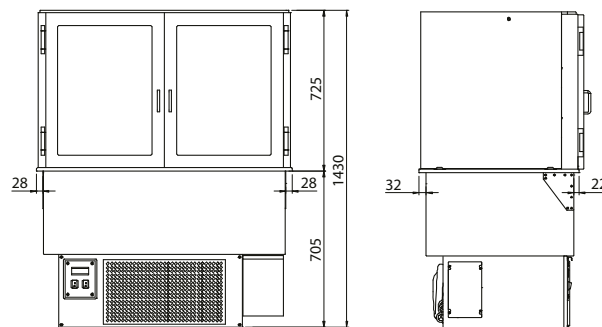
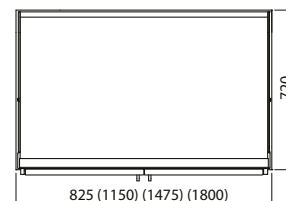

Model	L	B	H	Pojemność wanny	Otwór montażowy	Moc [W]	cena netto (zł)
-	-	-	-	-	-	-	-
-	-	-	-	-	-	-	-
-	-	-	-	-	-	-	-
-	-	-	-	-	-	-	-
KL8-82.802G	825	720	1430	2xGN1/1	780x670	450	26 279
KL8-82.803G	1150	720	1430	3xGN1/1	1105x670	585	31 403
KL8-82.804G	1475	720	1430	4xGN1/1	1430x670	710	36 617
KL8-82.805G	1800	720	1430	5xGN1/1	1755x670	770	41 868

- zakres regulacji temperatury 5±12 °C
- zasilanie 230/50 V/Hz

W standardzie:

- głębokość GN 200 mm
- z szybą giętą, otwarta od strony klienta i drzwi skrzydłowe od strony obsługi
- oświetlenie LED
- możliwość regulacji głębokości wanny

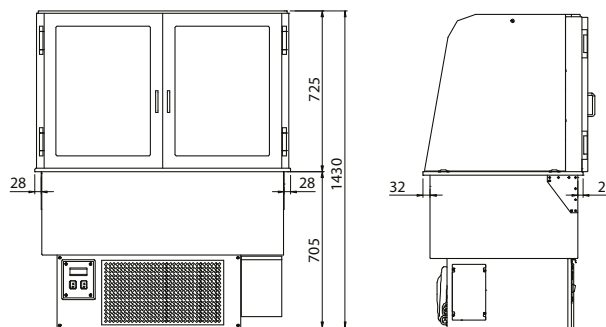
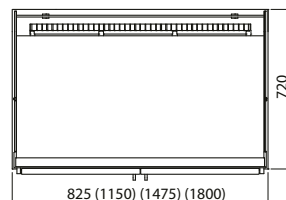



Nadstawki i elementy pomocnicze - KNP



Nadstawki – elementy przeszklone osłaniające wanny chłodnicze i bema-rowe, pozwalające na zachowanie higieny przy pobieraniu potraw. W zależności od potrzeb klienci mają do wyboru wiele rodzajów nadstawek z szybą giętą i szybą prostą, występujących w opcjach neutralnych, grzewczych, z oświetleniem lub z grzaniem i oświetleniem.

Pomocniki – elementy uzupełniające ciąg wydawczy, przeznaczone do dystrybucji tac, sztućców, serwetek i innych dodatków.

Dystrybutory talerzy i tac – mobilne urządzenia do transportu talerzy i tac, ułatwiające dystrybucję posiłków w dowolnym miejscu ciągu.

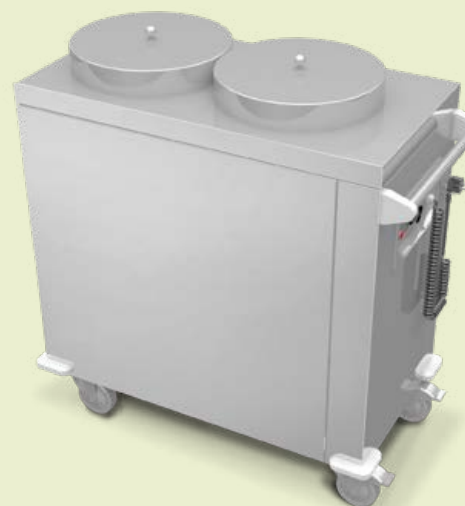
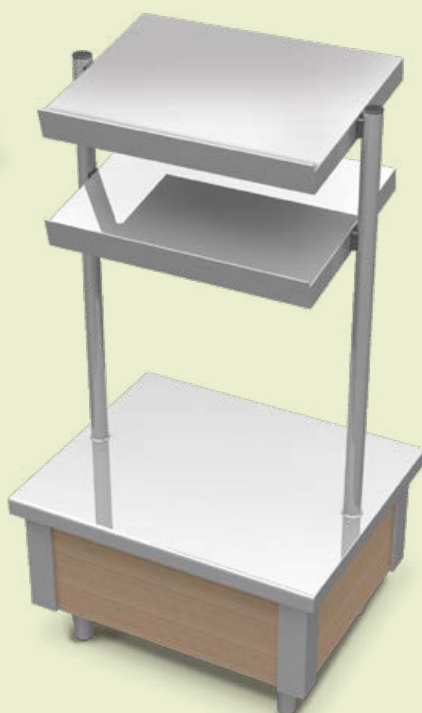
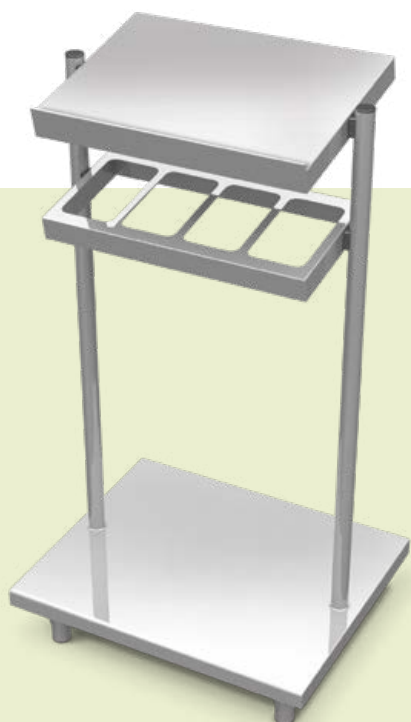



Nadstawki i elementy pomocnicze – KNP

- w dziale tym znajdują Państwo szeroki wybór elementów uzupełniających do Linii KL-1, KL-2, KL-3, KL-4, KL-6 i KL-7.

Wszystkie elementy wykonane są ze stali nierdzewnej w gatunku 1.4301 (PN 0H18N9; AISI 304; DIN X5CrNi 18-10).

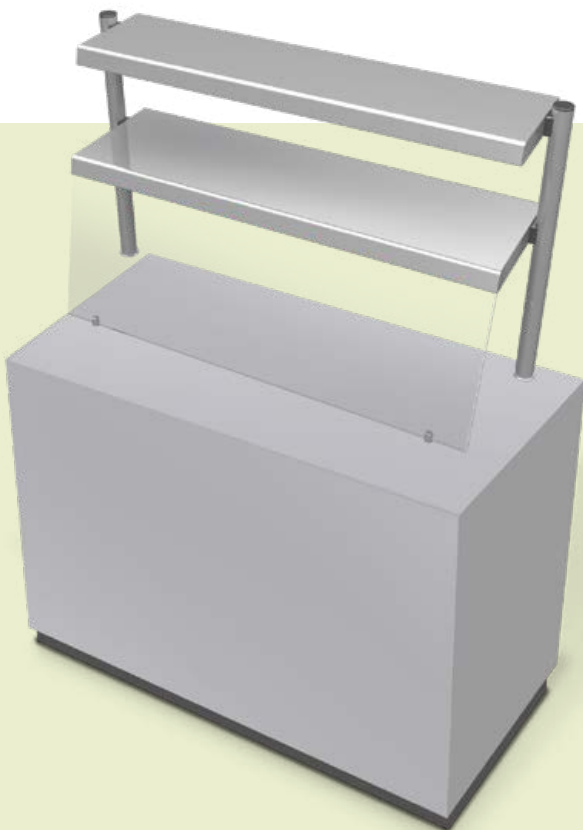
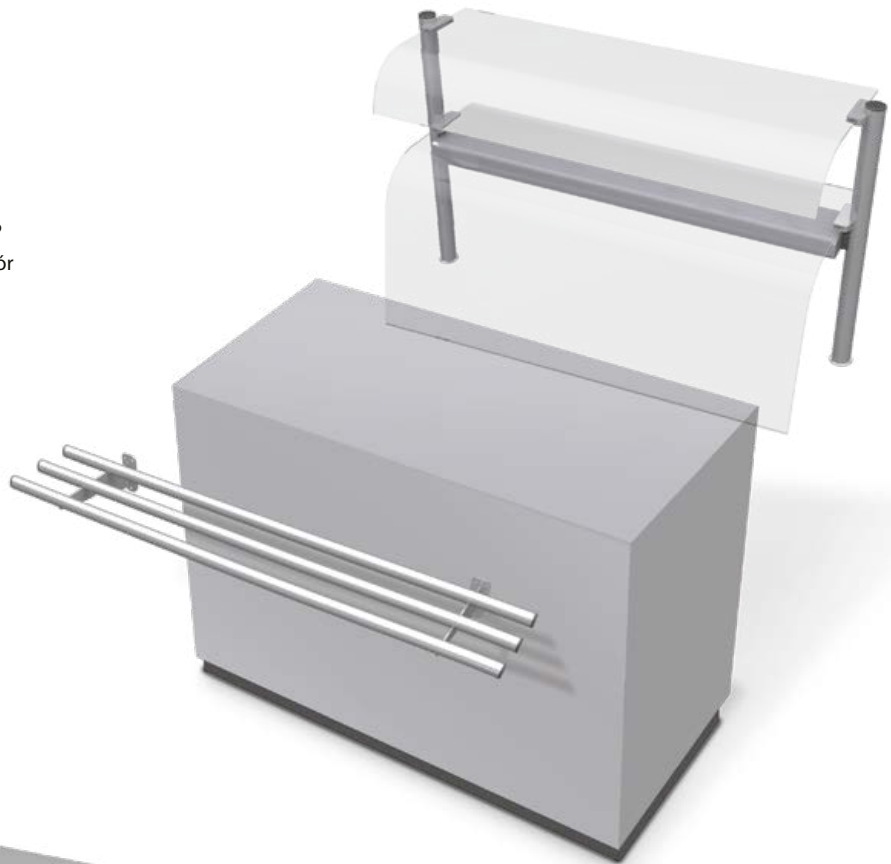

Zabudowa dekoracyjna frontu – niezbędny element wykończenia ciągu, stanowiący często integralną część aranżacji wnętrza.

Prezentowane rozwiązania to tylko niewielki wycinek możliwości, jakie daje nam połączenie płyt laminowanych ze stalą nierdzewną. Istnieje możliwość wykonania zabudowy według indywidualnej wizji klienta – z wykorzystaniem innych materiałów i w dowolnej kolorystyce.

Prowadnice tac – polecane w celu bezkolizyjnego poruszania się klientów wzdłuż linii ciągu wydawczego, pozwalające na swobodny wybór i płynny transport podanych potraw, sztućców i napojów.

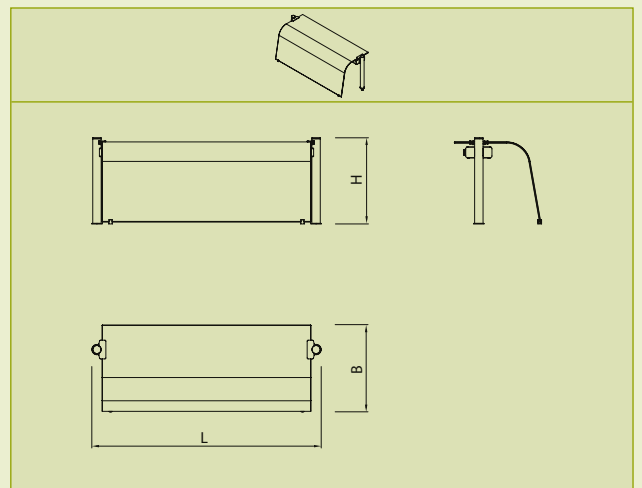



Nadstawki i elementy pomocnicze - KNP

Nadstawka z szybą giętą

KNP - 01



Neutralna

Model	L	B	H	cena netto (zł)
KNP-01.1001	880	466	460	1 596
KNP-01.1002	1005	466	460	1 645
KNP-01.1003	1225	466	460	1 894
KNP-01.1004	1390	466	460	1 955
KNP-01.1005	1550	466	460	2 022
KNP-01.1006	1895	466	460	2 100

Z oświetleniem halogenowym

Model	L	B	H	Moc [W]	cena netto (zł)
KNP-01.3001	880	466	460	40	2 662
KNP-01.3002	1005	466	460	40	2 729
KNP-01.3003	1225	466	460	60	3 122
KNP-01.3004	1390	466	460	60	3 200
KNP-01.3005	1550	466	460	80	3 393
KNP-01.3006	1895	466	460	100	3 598

- zasilanie 230/50 V/Hz

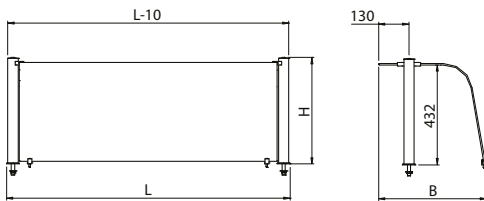

Z grzaniem i oświetleniem

Model	L	B	H	Moc [W]	cena netto (zł)
KNP-01.4001	880	466	460	400	3 105
KNP-01.4002	1005	466	460	400	3 184
KNP-01.4003	1225	466	460	600	3 624
KNP-01.4004	1390	466	460	600	3 710
KNP-01.4005	1550	466	460	800	3 872
KNP-01.4006	1895	466	460	1000	4 228

- zasilanie 230/50 V/Hz

Z oświetleniem LED

Model	L	B	H	Moc [W]	cena netto (zł)
KNP-01.5001	880	466	460	12	2 693
KNP-01.5002	1005	466	460	12	2 760
KNP-01.5003	1225	466	460	18	3 169
KNP-01.5004	1390	466	460	18	3 247
KNP-01.5005	1550	466	460	24	3 456
KNP-01.5006	1895	466	460	30	3 676

- zasilanie 230/50 V/Hz

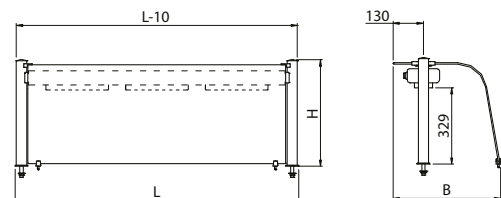



Neutralna

Model	L	B	H	cena netto (zł)
KNP-02.1001	880	466	722	2 525
KNP-02.1002	1005	466	722	2 930
KNP-02.1003	1225	466	722	3 014
KNP-02.1004	1390	466	722	3 085
KNP-02.1005	1550	466	722	3 159
KNP-02.1006	1895	466	722	3 320

Z oświetleniem halogenowym

Model	L	B	H	Moc [W]	cena netto (zł)
KNP-02.3001	880	466	722	40	3 588
KNP-02.3002	1005	466	722	40	4 013
KNP-02.3003	1225	466	722	60	4 242
KNP-02.3004	1390	466	722	60	4 331
KNP-02.3005	1550	466	722	80	4 531
KNP-02.3006	1895	466	722	100	4 836

- zasilanie 230/50 V/Hz

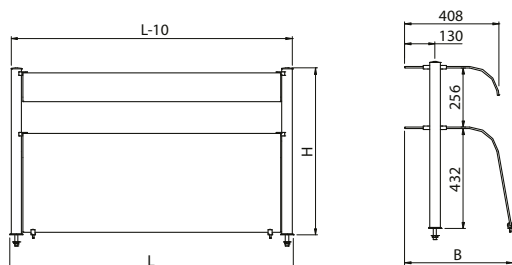

Z grzaniem i oświetleniem

Model	L	B	H	Moc [W]	cena netto (zł)
KNP-02.4001	880	466	722	400	4 033
KNP-02.4002	1005	466	722	400	4 468
KNP-02.4003	1225	466	722	600	4 743
KNP-02.4004	1390	466	722	600	4 840
KNP-02.4005	1550	466	722	800	5 008
KNP-02.4006	1895	466	722	1000	5 470

- zasilanie 230/50 V/Hz

Z oświetleniem LED

Model	L	B	H	Moc [W]	cena netto (zł)
KNP-02.5001	880	466	722	12	3 620
KNP-02.5002	1005	466	722	12	4 044
KNP-02.5003	1225	466	722	18	4 289
KNP-02.5004	1390	466	722	18	4 378
KNP-02.5005	1550	466	722	24	4 593
KNP-02.5006	1895	466	722	30	4 914

- zasilanie 230/50 V/Hz

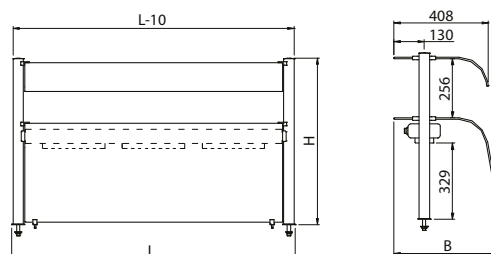



Nadstawki i elementy pomocnicze - KNP

Nadstawka z szybą giętą

KNP - 03



Neutralna

Model	L	B	H	cena netto (zł)
KNP-03.1001	880	408	460	1 314
KNP-03.1002	1005	408	460	1 362
KNP-03.1003	1225	408	460	1 543
KNP-03.1004	1390	408	460	1 589
KNP-03.1005	1550	408	460	1 643
KNP-03.1006	1895	408	460	1 810

Z oświetleniem halogenowym

Model	L	B	H	Moc [W]	cena netto (zł)
KNP-03.3001	880	408	460	40	2 379
KNP-03.3002	1005	408	460	40	2 447
KNP-03.3003	1225	408	460	60	2 773
KNP-03.3004	1390	408	460	60	2 835
KNP-03.3005	1550	408	460	80	3 014
KNP-03.3006	1895	408	460	100	3 328

- zasilanie 230/50 V/Hz

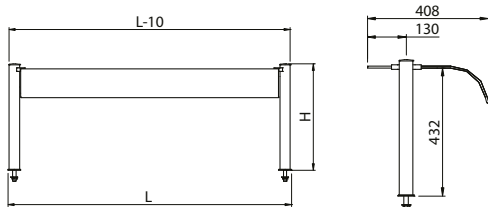

Z grzaniem i oświetleniem

Model	L	B	H	Moc [W]	cena netto (zł)
KNP-03.4001	880	408	460	400	2 823
KNP-03.4002	1005	408	460	400	2 902
KNP-03.4003	1225	408	460	600	3 276
KNP-03.4004	1390	408	460	600	3 344
KNP-03.4005	1550	408	460	800	3 493
KNP-03.4006	1895	408	460	1000	3 958

- zasilanie 230/50 V/Hz

Z oświetleniem LED

Model	L	B	H	Moc [W]	cena netto (zł)
KNP-03.5001	880	408	460	12	2 411
KNP-03.5002	1005	408	460	12	2 478
KNP-03.5003	1225	408	460	18	2 819
KNP-03.5004	1390	408	460	18	2 882
KNP-03.5005	1550	408	460	24	3 077
KNP-03.5006	1895	408	460	30	3 406

- zasilanie 230/50 V/Hz

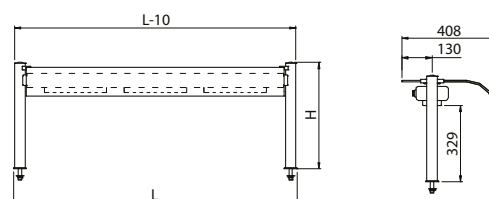



Neutralna

Model	L	B	H	cena netto (zł)
KNP-04.1001	880	408	722	2 241
KNP-04.1002	1005	408	722	2 646
KNP-04.1003	1225	408	722	2 665
KNP-04.1004	1390	408	722	2 720
KNP-04.1005	1550	408	722	2 780
KNP-04.1006	1895	408	722	3 050

Z oświetleniem halogenowym

Model	L	B	H	Moc [W]	cena netto (zł)
KNP-04.3001	880	408	722	40	3 305
KNP-04.3002	1005	408	722	40	3 730
KNP-04.3003	1225	408	722	60	3 891
KNP-04.3004	1390	408	722	60	3 966
KNP-04.3005	1550	408	722	80	4 152
KNP-04.3006	1895	408	722	100	4 565

- zasilanie 230/50 V/Hz

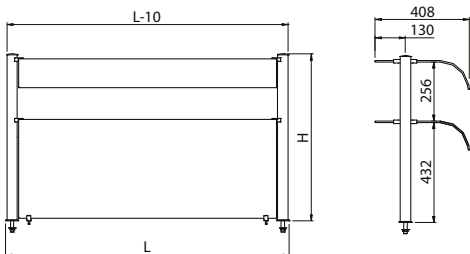

Z grzaniem i oświetleniem

Model	L	B	H	Moc [W]	cena netto (zł)
KNP-04.4001	880	408	722	400	3 748
KNP-04.4002	1005	408	722	400	4 186
KNP-04.4003	1225	408	722	600	4 395
KNP-04.4004	1390	408	722	600	4 475
KNP-04.4005	1550	408	722	800	4 629
KNP-04.4006	1895	408	722	1000	5 198

- zasilanie 230/50 V/Hz

Z oświetleniem LED

Model	L	B	H	Moc [W]	cena netto (zł)
KNP-04.5001	880	408	722	12	3 336
KNP-04.5002	1005	408	722	12	3 762
KNP-04.5003	1225	408	722	18	3 938
KNP-04.5004	1390	408	722	18	4 013
KNP-04.5005	1550	408	722	24	4 214
KNP-04.5006	1895	408	722	30	4 643

- zasilanie 230/50 V/Hz

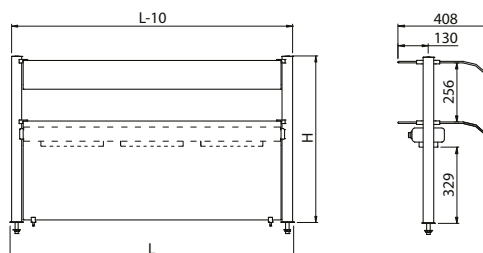



Nadstawki i elementy pomocnicze - KNP

Nadstawka z szybą prostą

KNP - 05



Neutralna

Model	L	B	H	cena netto (zł)
KNP-05.1001	880	425	452	1 503
KNP-05.1002	1005	425	452	1 571
KNP-05.1003	1225	425	452	1 724
KNP-05.1004	1390	425	452	1 827
KNP-05.1005	1550	425	452	1 927
KNP-05.1006	1895	425	452	2 150

Z oświetleniem halogenowym

Model	L	B	H	Moc [W]	cena netto (zł)
KNP-05.3001	880	425	452	40	2 389
KNP-05.3002	1005	425	452	40	2 492
KNP-05.3003	1225	425	452	60	2 798
KNP-05.3004	1390	425	452	60	2 935
KNP-05.3005	1550	425	452	80	3 189
KNP-05.3006	1895	425	452	100	3 581

- zasilanie 230/50 V/Hz

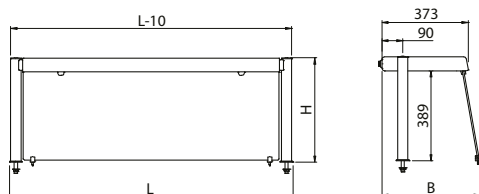

Z grzaniem i oświetleniem

Model	L	B	H	Moc [W]	cena netto (zł)
KNP-05.4001	880	425	452	400	2 901
KNP-05.4002	1005	425	452	400	3 086
KNP-05.4003	1225	425	452	600	3 498
KNP-05.4004	1390	425	452	600	3 632
KNP-05.4005	1550	425	452	800	4 025
KNP-05.4006	1895	425	452	1000	4 400

- zasilanie 230/50 V/Hz

Z oświetleniem LED

Model	L	B	H	Moc [W]	cena netto (zł)
KNP-05.5001	880	425	452	12	2 420
KNP-05.5002	1005	425	452	12	2 523
KNP-05.5003	1225	425	452	18	2 844
KNP-05.5004	1390	425	452	18	2 982
KNP-05.5005	1550	425	452	24	3 252
KNP-05.5006	1895	425	452	30	3 659

- zasilanie 230/50 V/Hz

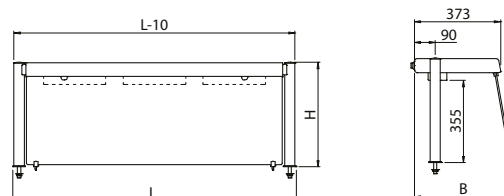



Neutralna

Model	L	B	H	cena netto (zł)
KNP-06.1001	880	425	722	1 927
KNP-06.1002	1005	425	722	2 049
KNP-06.1003	1225	425	722	2 234
KNP-06.1004	1390	425	722	2 372
KNP-06.1005	1550	425	722	2 507
KNP-06.1006	1895	425	722	2 780

Z oświetleniem halogenowym

Model	L	B	H	Moc [W]	cena netto (zł)
KNP-06.3001	880	425	722	40	2 815
KNP-06.3002	1005	425	722	40	2 968
KNP-06.3003	1225	425	722	60	3 308
KNP-06.3004	1390	425	722	60	3 479
KNP-06.3005	1550	425	722	80	3 769
KNP-06.3006	1895	425	722	100	4 212

- zasilanie 230/50 V/Hz

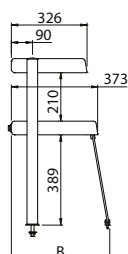
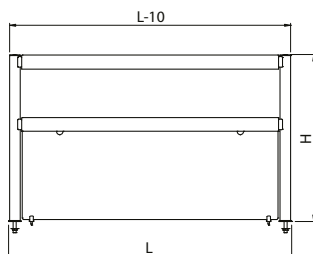

Z grzaniem i oświetleniem

Model	L	B	H	Moc [W]	cena netto (zł)
KNP-06.4001	880	425	722	400	3 328
KNP-06.4002	1005	425	722	400	3 565
KNP-06.4003	1225	425	722	600	4 008
KNP-06.4004	1390	425	722	600	4 178
KNP-06.4005	1550	425	722	800	4 604
KNP-06.4006	1895	425	722	1000	5 031

- zasilanie 230/50 V/Hz

Z oświetleniem LED

Model	L	B	H	Moc [W]	cena netto (zł)
KNP-06.5001	880	425	722	12	2 846
KNP-06.5002	1005	425	722	12	2 999
KNP-06.5003	1225	425	722	18	3 354
KNP-06.5004	1390	425	722	18	3 526
KNP-06.5005	1550	425	722	24	3 832
KNP-06.5006	1895	425	722	30	4 290

- zasilanie 230/50 V/Hz

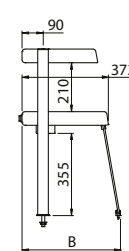
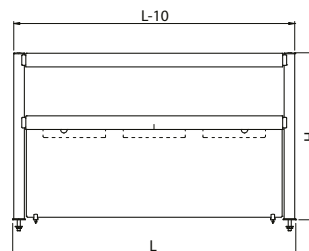



Nadstawki i elementy pomocnicze - KNP

Nadstawka z szybą prostą

KNP - 07



Neutralna

Model	L	B	H	cena netto (zł)
KNP-07.1001	868	450	440	2 286
KNP-07.1002	993	450	440	2 404
KNP-07.1003	1213	450	440	2 593
KNP-07.1004	1378	450	440	2 729
KNP-07.1005	1538	450	440	3 924
KNP-07.1006	1883	450	440	4 178

- dla L > 1378 - 3 nogi

Z oświetleniem halogenowym

Model	L	B	H	Moc [W]	cena netto (zł)
KNP-07.3001	868	450	440	40	3 411
KNP-07.3002	993	450	440	40	3 581
KNP-07.3003	1213	450	440	60	3 905
KNP-07.3004	1378	450	440	60	4 094
KNP-07.3005	1538	450	440	80	5 440
KNP-07.3006	1883	450	440	100	5 883

- zasilanie 230/50 V/Hz

- dla L > 1378 - 3 nogi

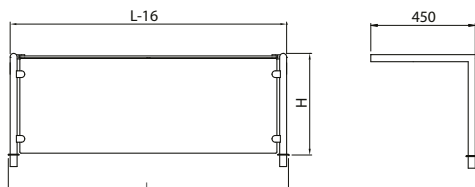

Z grzaniem i oświetleniem

Model	L	B	H	Moc [W]	cena netto (zł)
KNP-07.4001	868	450	440	400	3 854
KNP-07.4002	993	450	440	400	4 008
KNP-07.4003	1213	450	440	600	4 400
KNP-07.4004	1378	450	440	600	4 573
KNP-07.4005	1538	450	440	800	5 900
KNP-07.4006	1883	450	440	1000	6 479

- zasilanie 230/50 V/Hz

- dla L > 1378 - 3 nogi

Z oświetleniem LED

Model	L	B	H	Moc [W]	cena netto (zł)
KNP-07.5001	868	450	440	12	3 442
KNP-07.5002	993	450	440	12	3 612
KNP-07.5003	1213	450	440	18	3 952
KNP-07.5004	1378	450	440	18	4 141
KNP-07.5005	1538	450	440	24	5 503
KNP-07.5006	1883	450	440	30	5 961

- zasilanie 230/50 V/Hz

- dla L > 1378 - 3 nogi

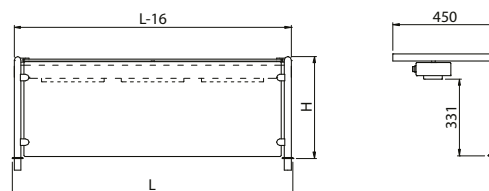

**Neutralna**

Model	L	B	H	cena netto (zł)
KNP-08.1001	868	450	440	2 022
KNP-08.1002	993	450	440	2 141
KNP-08.1003	1213	450	440	2 330
KNP-08.1004	1378	450	440	2 464
KNP-08.1005	1538	450	440	3 484
KNP-08.1006	1883	450	440	3 738

- dla L > 1378 - 3 nogi

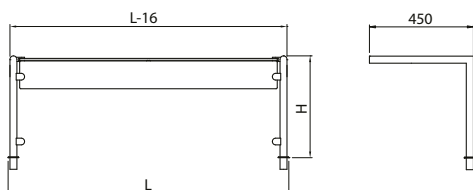
**Z oświetleniem halogenowym**

Model	L	B	H	Moc [W]	cena netto (zł)
KNP-08.3001	868	450	440	40	3 145
KNP-08.3002	993	450	440	40	3 317
KNP-08.3003	1213	450	440	60	3 640
KNP-08.3004	1378	450	440	60	3 829
KNP-08.3005	1538	450	440	80	5 000
KNP-08.3006	1883	450	440	100	5 443

- zasilanie 230/50 V/Hz

- dla L > 1378 - 3 nogi

Z grzaniem i oświetleniem

Model	L	B	H	Moc [W]	cena netto (zł)
KNP-08.4001	868	450	440	400	3 592
KNP-08.4002	993	450	440	400	3 743
KNP-08.4003	1213	450	440	600	4 136
KNP-08.4004	1378	450	440	600	4 311
KNP-08.4005	1538	450	440	800	5 459
KNP-08.4006	1883	450	440	1000	6 039

- zasilanie 230/50 V/Hz

- dla L > 1378 - 3 nogi

Z oświetleniem LED

Model	L	B	H	Moc [W]	cena netto (zł)
KNP-08.5001	868	450	440	12	3 177
KNP-08.5002	993	450	440	12	3 348
KNP-08.5003	1213	450	440	18	3 687
KNP-08.5004	1378	450	440	18	3 876
KNP-08.5005	1538	450	440	24	5 063
KNP-08.5006	1883	450	440	30	5 521

- zasilanie 230/50 V/Hz

- dla L > 1378 - 3 nogi

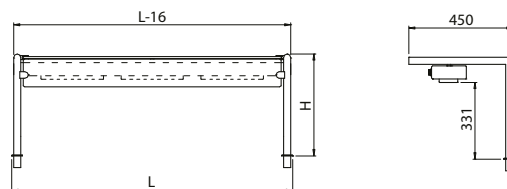



Nadstawki i elementy pomocnicze - KNP

Osłona stanowiskowa

KNP - 09



Neutralna

Model	L	H	cena netto (zł)
KNP-09.1001	868	440	1 230
KNP-09.1002	993	440	1 298
KNP-09.1003	1213	440	1 383
KNP-09.1004	1378	440	1 468
KNP-09.1005	1538	440	1 553
KNP-09.1006	1883	440	1 843

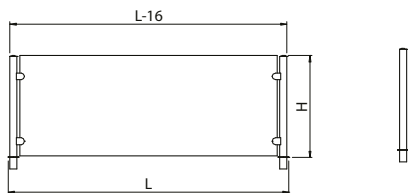

**Neutralna**

Model	L	B	H	cena netto (zł)
KNP-10.1001	880	668	550	1 833
KNP-10.1002	1005	668	550	1 919
KNP-10.1003	1225	668	550	2 192
KNP-10.1004	1390	668	550	2 270
KNP-10.1005	1550	668	550	2 345
KNP-10.1006	1895	668	550	2 515

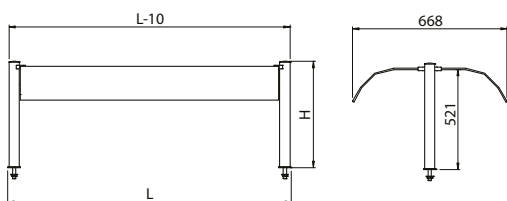
**Z oświetleniem halogenowym**

Model	L	B	H	Moc [W]	cena netto (zł)
KNP-10.3001	880	668	550	40	2 844
KNP-10.3002	1005	668	550	40	2 952
KNP-10.3003	1225	668	550	60	3 365
KNP-10.3004	1390	668	550	60	3 468
KNP-10.3005	1550	668	550	80	3 684
KNP-10.3006	1895	668	550	100	4 024

- zasilanie 230/50 V/Hz

Z grzaniem i oświetleniem

Model	L	B	H	Moc [W]	cena netto (zł)
KNP-10.4001	880	668	550	400	3 283
KNP-10.4002	1005	668	550	400	3 403
KNP-10.4003	1225	668	550	600	3 872
KNP-10.4004	1390	668	550	600	3 991
KNP-10.4005	1550	668	550	800	4 153
KNP-10.4006	1895	668	550	1000	4 643

- zasilanie 230/50 V/Hz

Z oświetleniem LED

Model	L	B	H	Moc [W]	cena netto (zł)
KNP-10.5001	880	668	550	12	2 876
KNP-10.5002	1005	668	550	12	2 983
KNP-10.5003	1225	668	550	18	3 412
KNP-10.5004	1390	668	550	18	3 515
KNP-10.5005	1550	668	550	24	3 746
KNP-10.5006	1895	668	550	30	4 102

- zasilanie 230/50 V/Hz

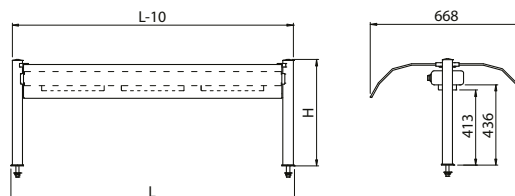



Nadstawki i elementy pomocnicze - KNP

Podstawa na tace

KNP - 15



Model	L	B	H	cena netto (zł)
KNP-15.0050	500	700	200	1 188
KNP-15.0085	850	700	200	1 331

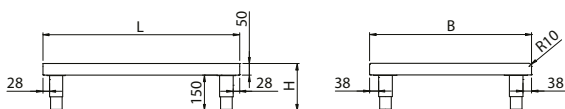

Podstawa na tace

KNP - 16



Model	L	B	H	cena netto (zł)
KNP-16.0050	500	700	500	2 353
KNP-16.0085	850	700	500	2 662

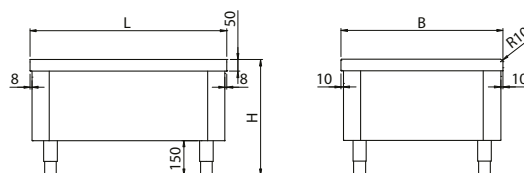

Pomocnik

KNP - 17



dla pojemników GN 1/4 150 mm

Model	L	B	H	cena netto (zł)
KNP-17.0079	790	480	600	1 843

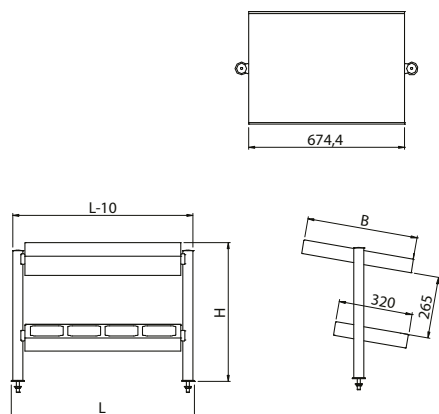

Pomocnik

KNP - 18



Model	L	B	H	cena netto (zł)
KNP-18.0079	790	480	600	1 971

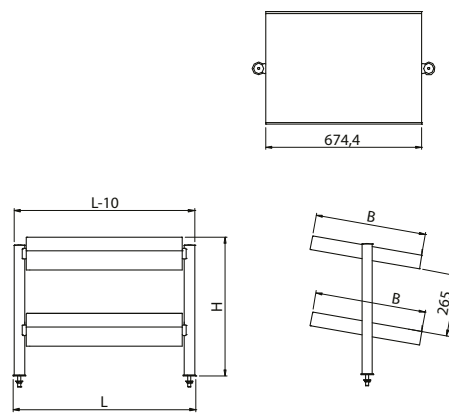



Pomocnik

KNP - 19



Model	L	B	H	cena netto (zł)
KNP-19.0079	790	600	600	1 693

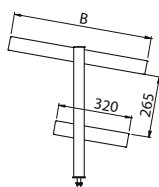
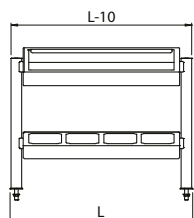
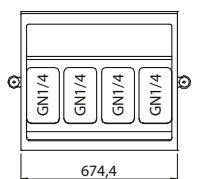

Pomocnik

KNP - 20



- dla pojemników GN 1/4 głębokość 150 mm

Model	L	B	H	cena netto (zł)
KNP-20.0070	700	300	195	922

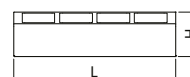
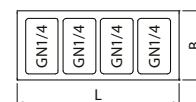

Pomocnik

KNP - 21

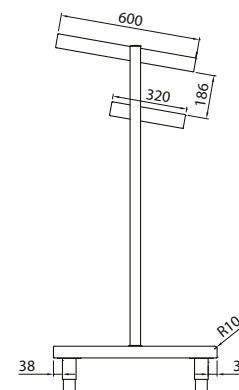
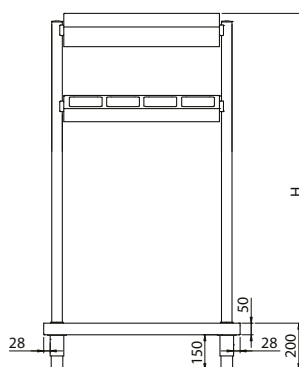
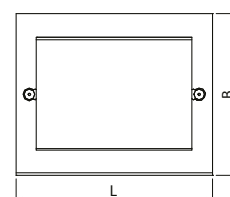

w opcji:
- wersja jezdna

Model	L	B	H	cena netto (zł)
KNP-21.0085	850	700	1540	2 780



Nadstawki i elementy pomocnicze - KNP

Pomocnik

KNP - 22

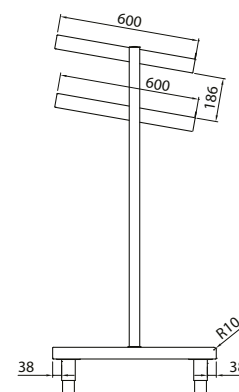
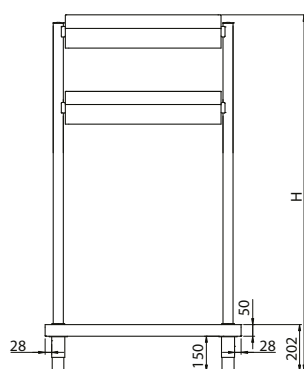
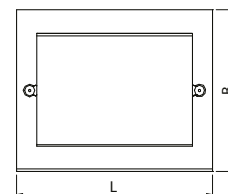

w opcji:
- wersja jezdna

Model	L	B	H	cena netto (zł)
KNP-22.0085	850	700	1540	2 908

Nadstawki i elementy pomocnicze - KNP

Pomocnik

KNP - 23

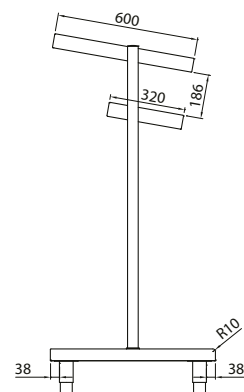
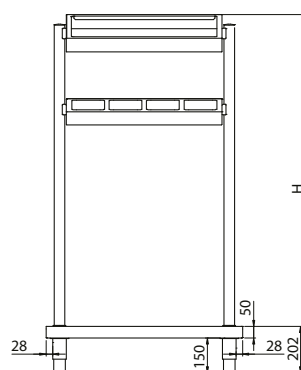
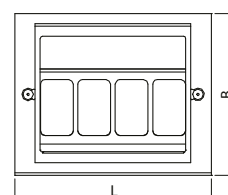

w opcji:
- wersja jezdna

Model	L	B	H	cena netto (zł)
KNP-23.0085	850	700	1540	2 628



Pomocnik

KNP - 24

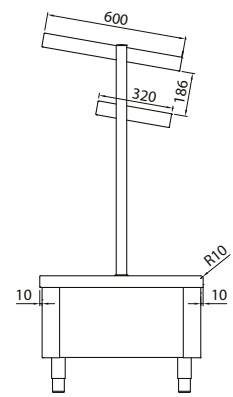
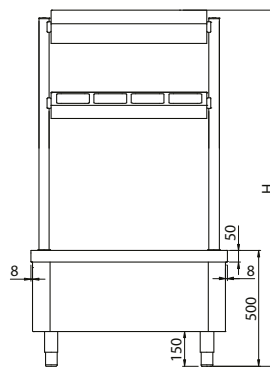
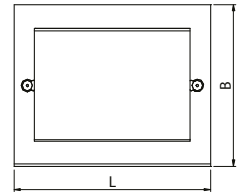

w opcji:
- wersja jezdna

Model	L	B	H	cena netto (zł)
KNP-24.0085	850	700	1540	3 957

Pomocnik

KNP - 25

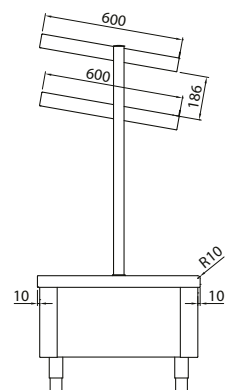
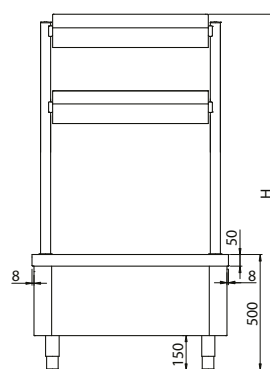
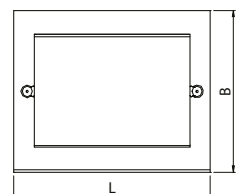

w opcji:
- wersja jezdna

Model	L	B	H	cena netto (zł)
KNP-25.0085	850	700	1540	4 239



Nadstawki i elementy pomocnicze - KNP

Pomocnik

KNP - 26

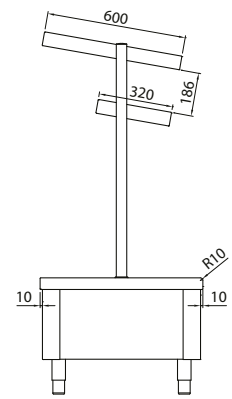
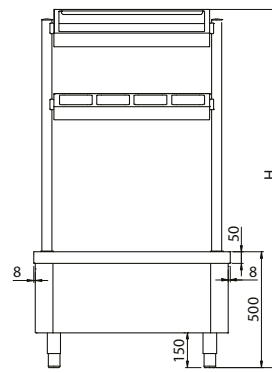
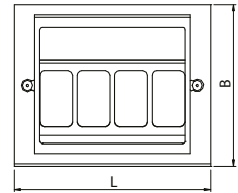

w opcji:
- wersja jezdna

Model	L	B	H	cena netto (zł)
KNP-26.0085	850	700	1540	3 924

Nadstawki i elementy pomocnicze - KNP

Prowadnice tac

KNP - 27



Model	L	B	H	cena netto (zł)
KNP-27.0100	1 mb	300	110	890

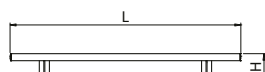
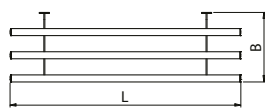

Prowadnice tac uchyłne

KNP - 28



Model	L	B	H	cena netto (zł)
KNP-28.0100	1 mb	300	110	1 111

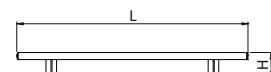
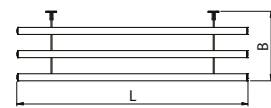



Obniżenie na tace

KNP - 29

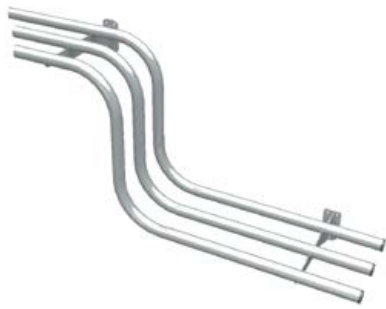

Model	L	B	H	cena netto (zł)
KNP-29.0060	600	300	400	1 128

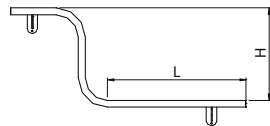
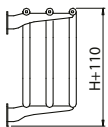
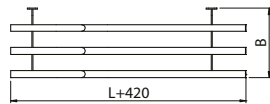

Zabudowa dekoracyjna

KNP - 30



Płyta drewnopodobna

Model	L	cena netto (zł)
KNP-30.0100	1 mb	668

Zabudowa dekoracyjna

KNP - 31

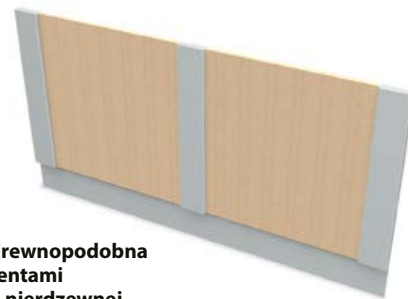

Płyta drewnopodobna z elementami ze stali nierdzewnej

Model	L	cena netto (zł)
KNP-31.0100	1 mb	1 008

Zabudowa dekoracyjna

KNP - 32

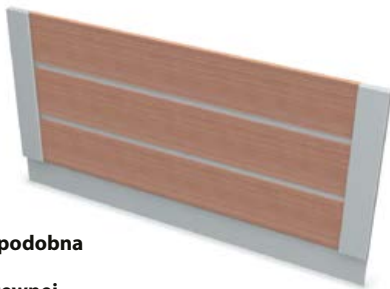

Płyta drewnopodobna z elementami ze stali nierdzewnej

Model	L	cena netto (zł)
KNP-32.0100	1 mb	1 211

Zabudowa dekoracyjna

KNP - 33

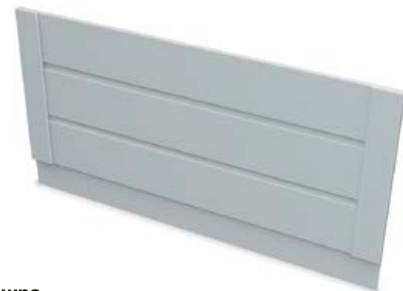

Stal nierdzewna

Model	L	cena netto (zł)
KNP-33.0100	1 mb	1 111

Zabudowa dekoracyjna

KNP - 34

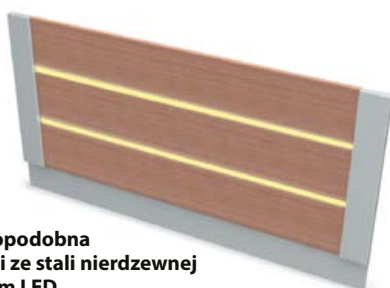

Płyta drewnopodobna z elementami ze stali nierdzewnej i oświetleniem LED

Model	L	cena netto (zł)
KNP-34.0100	1 mb	1 520



Nadstawki i elementy pomocnicze - KNP

Dystrybutor talerzy - pojedynczy

KNP - 40



Model	L	B	H	Średnica talerzy Ø [mm]	Zakres regulacji temperatury [°C]	Zasilanie [V/Hz]	Moc [W]	cena netto (zł)
KNP-40.1028	500	450	900	210-280	30÷60	230/50	800	4 588
KNP-40.1033	550	500	900	260-330	30÷60	230/50	800	5 031
KNP-40.2028	500	450	900	210-280	neutralny	-	-	3 752
KNP-40.2033	550	500	900	260-330	neutralny	-	-	4 161

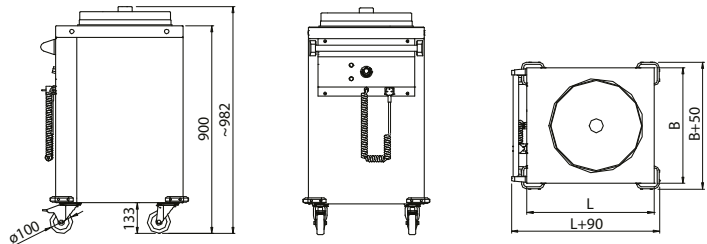

Dystrybutor talerzy - podwójny

KNP - 41



Model	L	B	H	Średnica talerzy Ø [mm]	Zakres regulacji temperatury [°C]	Zasilanie [V/Hz]	Moc [W]	cena netto (zł)
KNP-41.1028	850	450	900	210-280	30÷60	230/50	1600	6 395
KNP-41.1033	900	500	900	260-330	30÷60	230/50	1600	6 737
KNP-41.2028	850	450	900	210-280	neutralny	-	-	5 183
KNP-41.2033	900	500	900	260-330	neutralny	-	-	5 456

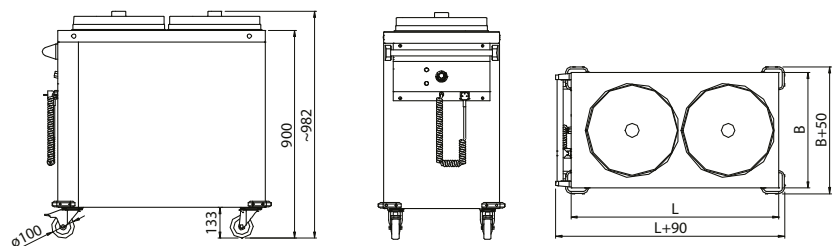

Dystrybutor tac

KNP - 42



Model	L	B	H	cena netto (zł)
KNP-42.0066	710	454	970	4 434

w zamówieniu podać wymiar tac

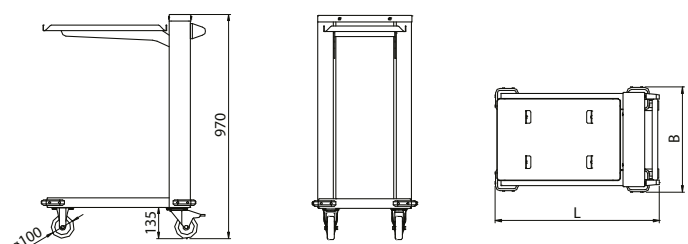



ŁATWOŚĆ
UTRZYMANIA
CZYSTOŚCI



DOSTOSOWANE
DO POTRZEB
KLIENTA



Zapraszamy do zapoznania się z naszą kompleksową ofertą wyposażenia dla gastronomii.



Meble i urządzenia
ze stali nierdzewnej

są wykonane według najwyższych standardów. Zastosowane autorskie rozwiązania konstrukcyjne zapewniają produkowanym przez nas meblom funkcjonalność, estetykę oraz wyjątkową łatwość utrzymania czystości.



Ciągi wydawcze
Systemy szybkiej obsługi

są gwarantują szybkiego i sprawnego wydawania dużej ilości dań. Poprzez modułowy system montażu w łatwy sposób można dobrać nasze urządzenia do własnych potrzeb.



masterBAR
Modułowy system kompleksowej zabudowy barowej

to nowoczesna i funkcjonalna linia barowa. Najwyższa jakość i estetyka wykonania najdrobniejszych detali gwarantują atrakcyjny wygląd i niezawodną eksploatację baru nawet podczas intensywnego, długoletniego użytkowania.



solidna
firma 2014



 **Komat**

64-704 Romanowo Dolne 105 (woj. wielkopolskie)
tel. 67 255 98 20 ÷ 25, fax 67 255 98 22
e-mail: komat@komat.com.pl
www.komat.com.pl